

ΔΕΛΤΙΟ ΕΞΕΛΙΞΕΩΝ ΣΤΗ ΒΙΟΜΗΧΑΝΙΑ

Με την επιστημονική επιμέλεια του ΙΟΒΕ

ΜΑΡΤΙΟΣ 2025



ΕΛΛΗΝΙΚΗ ΠΑΡΑΓΩΓΗ
ΣΥΜΒΟΥΛΙΟ ΒΙΟΜΗΧΑΝΙΩΝ ΓΙΑ ΤΗΝ ΑΝΑΠΤΥΞΗ



Περιεχόμενα

- **Σύνοψη**
- Τάσεις στην Ελληνική Οικονομία
- Εξελίξεις στη Βιομηχανία
- Διεθνές περιβάλλον
- Ενέργεια
- Ειδικό θέμα: Ανάλυση του Δείκτη τιμών εισαγωγών και του Δείκτη τιμών παραγωγού στη Βιομηχανία, 2024

Σύνοψη: Βασικά στοιχεία

- Άνοδος ΑΕΠ το δ' τρίμηνο του 2024 κατά 2,6%, κατόπιν ανάκαμψης 2,3% στο γ' τρίμηνο του 2024. Αύξηση στο δ' τρίμηνο ισχυρότερη της Ευρωπαϊκής Ένωσης (1,4%).
- Άνοδος των εξαγωγών 3,6% το δ' τρίμ. του 2024, από άνοδο εξαγωγών υπηρεσιών (5,9%) και εξαγωγών αγαθών (1,6%).
- Νέα υποχώρηση της ανεργίας τον Ιανουάριο (γ-ο-γ), στο 8,9%, σε σχέση με ένα έτος πριν.
- Εξασθένιση για το οικονομικό κλίμα τον Φεβρουάριο, λόγω υποχώρησης σε Κατασκευές και Υπηρεσίες. Ενίσχυση της καταναλωτικής εμπιστοσύνης.
- Βελτίωση των προσδοκιών στη Βιομηχανία, στις 110,0 μονάδες τον Φεβρουάριο, από 108,1 μονάδες τον προηγούμενο μήνα, υψηλότερα σε σχέση με ένα έτος πριν (101,6 μον.).
- Μικρή υποχώρηση για τη βιομηχανική παραγωγή τον περασμένο Ιανουάριο σε σύγκριση με τον Δεκέμβριο του προηγούμενου έτους. Άνοδος 1,9% (γ-ο-γ) στην Ελλάδα, έναντι μείωσης 0,2% στην ΕΕ27. Άνοδος για την εγχώρια Μεταποίηση 1,5% (γ-ο-γ).
- Αύξηση των εξαγωγών της Βιομηχανίας, 12,7% τον Δεκέμβριο του 2024 (γ-ο-γ). Αύξηση του εμπορικού ελλείμματος στα €3,8 δισεκ., από €3,7 δισεκ. ένα έτος πριν.

Από το Ειδικό Θέμα «Ανάλυση του Δείκτη Τιμών Εισαγωγών και του Δείκτη Τιμών Παραγωγού στη Βιομηχανία, 2024»:

- Υποχώρηση του Δείκτη τιμών εισαγωγών εγχωρίως κατά 2% το 2024, έναντι μείωσης 2,1% στην ΕΖ20.
- Εξασθένιση του εγχωρίου Δείκτη τιμών παραγωγού, 0,7% το 2024, έναντι υποχώρησης 0,3% στην ΕΖ20.

Περιεχόμενα

- Σύνοψη
- **Τάσεις στην Ελληνική Οικονομία**
- Εξελίξεις στη Βιομηχανία
- Διεθνές περιβάλλον
- Ενέργεια
- Ειδικό θέμα: Ανάλυση του Δείκτη τιμών εισαγωγών και του Δείκτη τιμών παραγωγού στη Βιομηχανία, 2024

Μικρή επιδείνωση στο οικονομικό κλίμα, με βελτίωση καταναλωτικής εμπιστοσύνης

Υποχώρηση σε Κατασκευές και Υπηρεσίες, βελτίωση σε Βιομηχανία και Λιανικό Εμπόριο

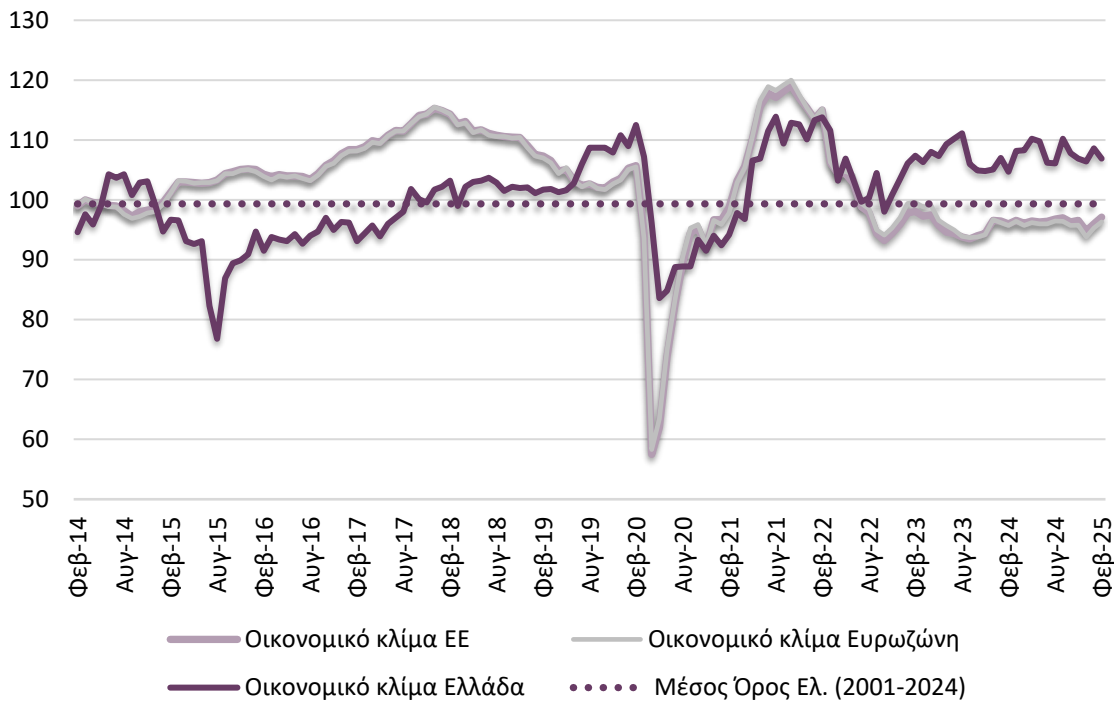

Πηγή: Ευρωπαϊκή Επιτροπή, IOBE, έως 2/2025

Ο δείκτης οικονομικού κλίματος διαμορφώθηκε τον Φεβρουάριο στις 106,9 μονάδες, έναντι 108,6 μονάδων τον προηγούμενο μήνα και 104,7 μονάδων ένα έτος πριν. Μικρή υποχώρηση του κλίματος λόγω εξασθένησης σε Κατασκευές και Υπηρεσίες, με τη Βιομηχανία και το Λιανικό εμπόριο να βελτιώνονται.

Βελτίωση της καταναλωτικής εμπιστοσύνης, αμβλύνηκε η απαισιοδοξία των νοικοκυριών για τα οικονομικά τους

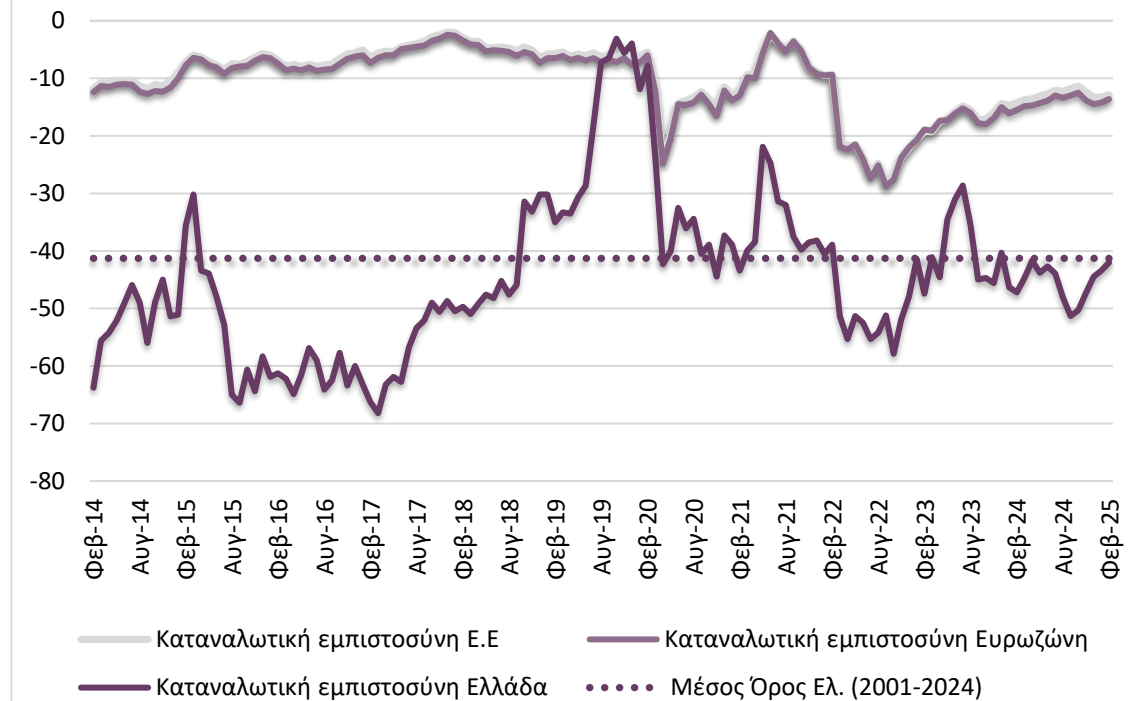

Πηγή: Ευρωπαϊκή Επιτροπή, IOBE, έως 2/2025

Ο δείκτης καταναλωτικής εμπιστοσύνης βελτιώθηκε τον Φεβρουάριο και διαμορφώθηκε στις -42,0 μονάδες (από -43,4 μον. τον προηγούμενο μήνα), σε υψηλότερα επίπεδα σε σχέση με ένα έτος πριν (-47,2 μονάδες).

Ανάπτυξη το δ' τρίμηνο, ισχυρότερη έναντι του προηγούμενου τριμήνου, λόγω της ανόδου των πάγιων επενδύσεων

Άνοδος ΑΕΠ το δ' τρίμηνο του 2024, κατά 2,6%, κατόπιν ανάκαμψης 2,3% στο γ' τρίμηνο του 2024. Αύξηση στο δ' τρίμηνο ισχυρότερη της Ευρωπαϊκής Ένωσης (1,4%).

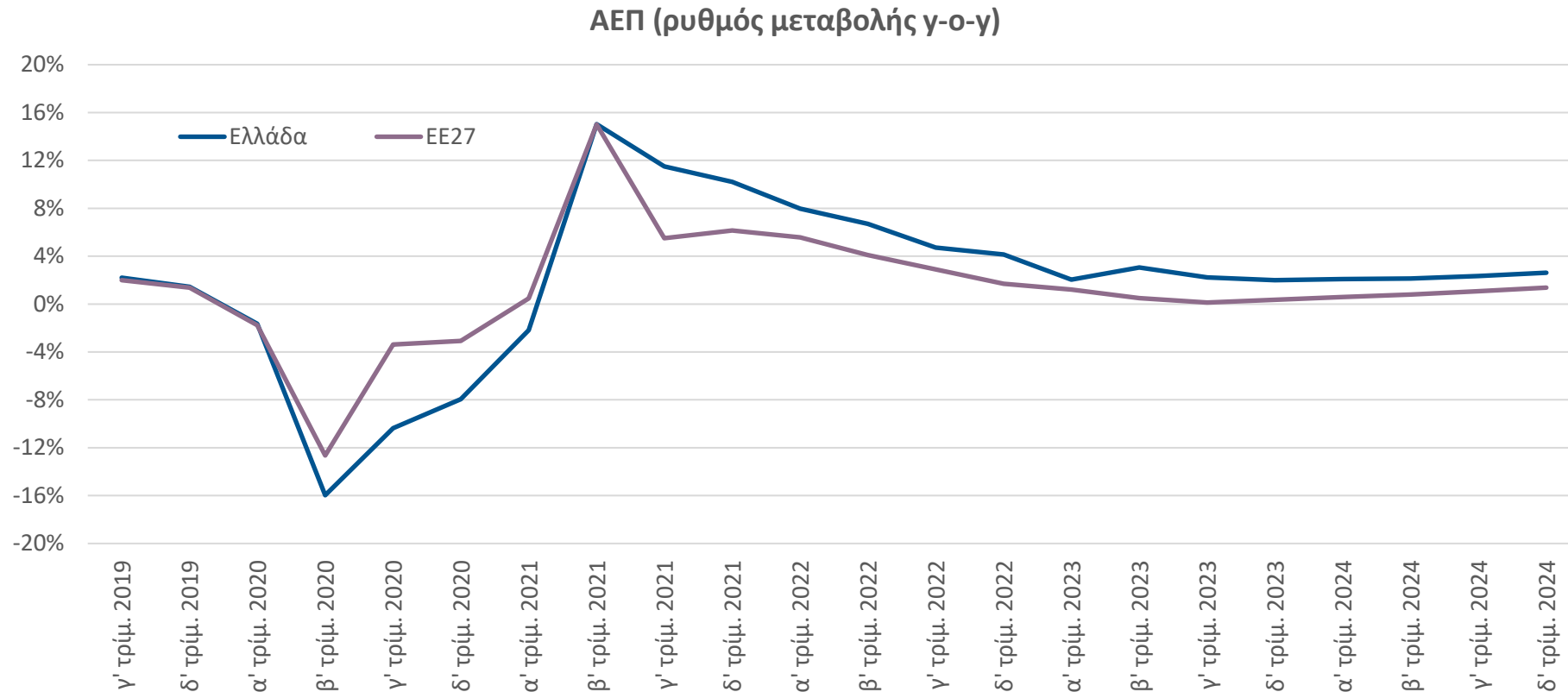

Πηγή: Τριμηνιαίοι Εθνικοί Λογαριασμοί, σε σταθερές τιμές 2015, ΕΛ.ΣΤΑΤ. Eurostat, Μάρτιος 2025

Άνοδος επενδύσεων, έλλειμμα στον εξωτερικό τομέα

Άνοδος εξαγωγών 3,6% (+€164 εκατ.) το δ' τρίμ. του 2024, έναντι ανόδου 1,1% ένα έτος πριν. Ενίσχυση των εξαγωγών υπηρεσιών (5,9%), και των εξαγωγών αγαθών (1,6%). Άνοδος εισαγωγών 2,4%, έναντι μείωσης 1,9% ένα έτος πριν. Έλλειμμα ισοζυγίου €4,1 δισεκ. (ασθενέστερο κατά €122 εκατ. το δ' τρίμ. του 2024 σε σχέση με ένα έτος πριν).

Ενίσχυση πάγιων επενδύσεων στο δ' τρίμ. του 2024 (9,0%, από άνοδο 1,3% το γ' τρίμ. του 2024), έναντι ανόδου 0,1% ένα έτος πριν. Προήλθε κυρίως από τις Κατασκευές (+18,4% από 6,9%) και τον Εξοπλισμό τεχνολογίας (+8% από μείωση 2,5%). Άνοδος για Μηχανολογικό εξοπλισμό (+6,4% από +2,8% το προηγούμενο τρίμηνο) αλλά υποχώρηση για τις Λοιπές επενδύσεις (-1,1% από -6,8%).

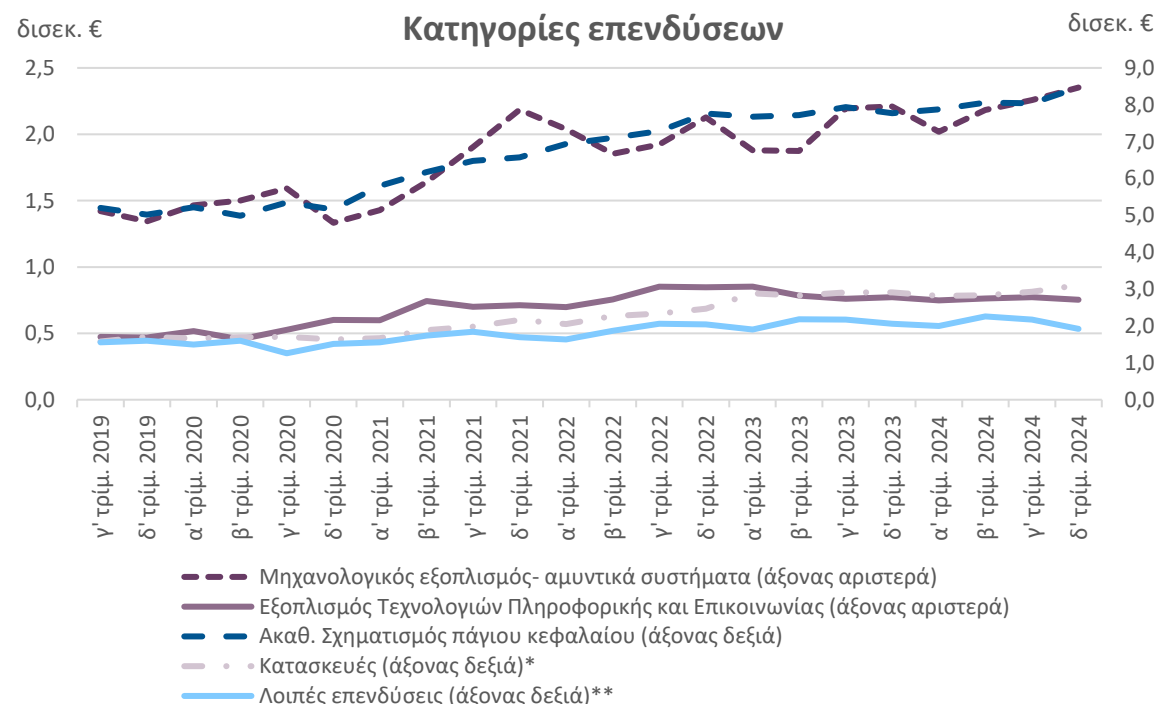
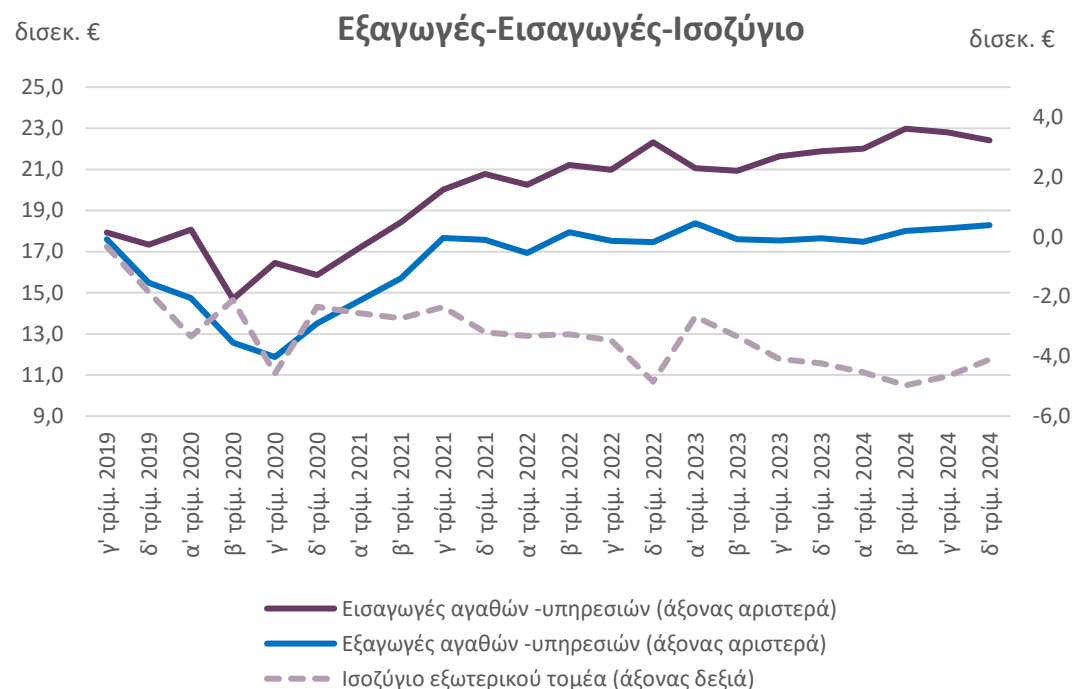

Πηγή: Τριμηνιαίο Εθνικό Λογαριασμό, σε σταθερές τιμές 2015, ΕΛ.ΣΤΑΤ., Μάρτιος 2025

* Οι Κατασκευές περιλαμβάνουν τις Κατοικίες και τις Λοιπές Κατασκευές. Οι Λοιπές Κατασκευές περιλαμβάνουν τα δημόσια έργα, τα βιομηχανικά και εμπορικά κτίρια, τα ξενοδοχεία, τα κτίρια γραφείων και λοιπά μη οικιστικά κτίρια

** Οι Λοιπές επενδύσεις περιλαμβάνουν τις επενδύσεις σε Μεταφορικό εξοπλισμό, αγροτικά μηχανήματα, πνευματικά δικαιώματα κ.ά.

Νέα υποχώρηση της ανεργίας τον Ιανουάριο του τρέχοντος έτους (γ-ο-γ)

Μείωση του εποχικά προσαρμοσμένου ποσοστού ανεργίας σε σχέση με ένα μήνα πριν.



- Το μη εποχικά προσαρμοσμένο ποσοστό ανεργίας διαμορφώθηκε σε 8,9% τον Ιανουάριο του 2025 καταγράφοντας υποχώρηση 3,7 π.μ. σε σχέση με τον αντίστοιχο μήνα του 2024.
- Την ίδια περίοδο, ο αριθμός των ανέργων περιορίστηκε στους 410,0 χιλ. σημειώνοντας μείωση 31,4% σε σχέση με ένα έτος νωρίτερα.
- Ο αριθμός των απασχολούμενων ενισχύθηκε κατά 1,3% (γ-ο-γ), στους 4.210,3 χιλ. τον Ιανουάριο του 2025.
- Συγκριτικά με τον Δεκέμβριο του 2024, το εποχικά προσαρμοσμένο ποσοστό ανεργίας περιορίστηκε κατά 0,6 π.μ., με το σχετικό δείκτη να διαμορφώνεται στο 8,7%.

Πηγή: ΕΛΣΤΑΤ, έως 1/2025

* μη εποχικά προσαρμοσμένο

Το μέσο κόστος νέου δανεισμού για τις ελληνικές επιχειρήσεις μειώθηκε τον Ιανουάριο, στο 4,7%...

Σταθμισμένο μέσο κόστος τραπεζικού δανεισμού προς μη χρηματοπιστωτικές επιχειρήσεις (%)

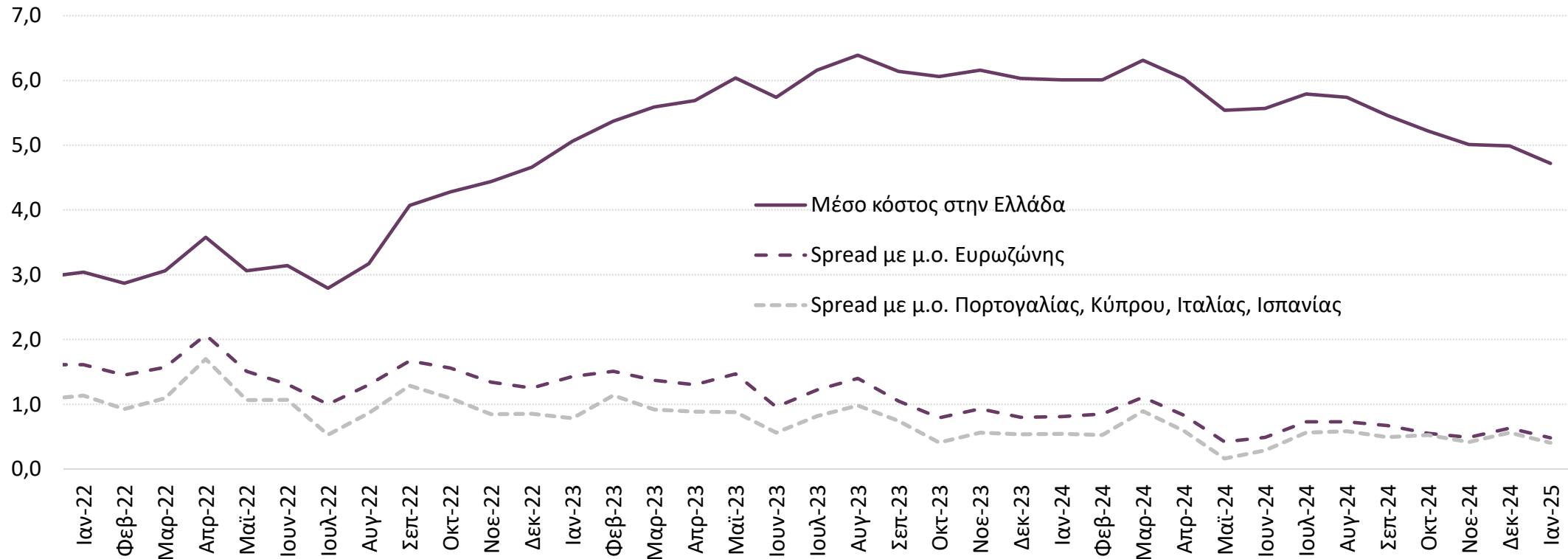

Πηγή: ΕΚΤ, έως 1/2025

...με την απόκλιση από το μέσο κόστος δανεισμού επιχειρήσεων της Ευρωζώνης να μειώνεται, στις 48 από 63 μονάδες βάσης.

Περιεχόμενα

- Σύνοψη
- Τάσεις στην Ελληνική Οικονομία
- **Εξελίξεις στη Βιομηχανία**
- Διεθνές περιβάλλον
- Ενέργεια
- Ειδικό θέμα: Ανάλυση του Δείκτη τιμών εισαγωγών και του Δείκτη τιμών παραγωγού στη Βιομηχανία, 2024

Βελτίωση των επιχειρηματικών προσδοκιών στη Βιομηχανία

Ενίσχυση προσδοκιών λόγω της ανόδου των προβλέψεων της παραγωγής τους προσεχείς μήνες.

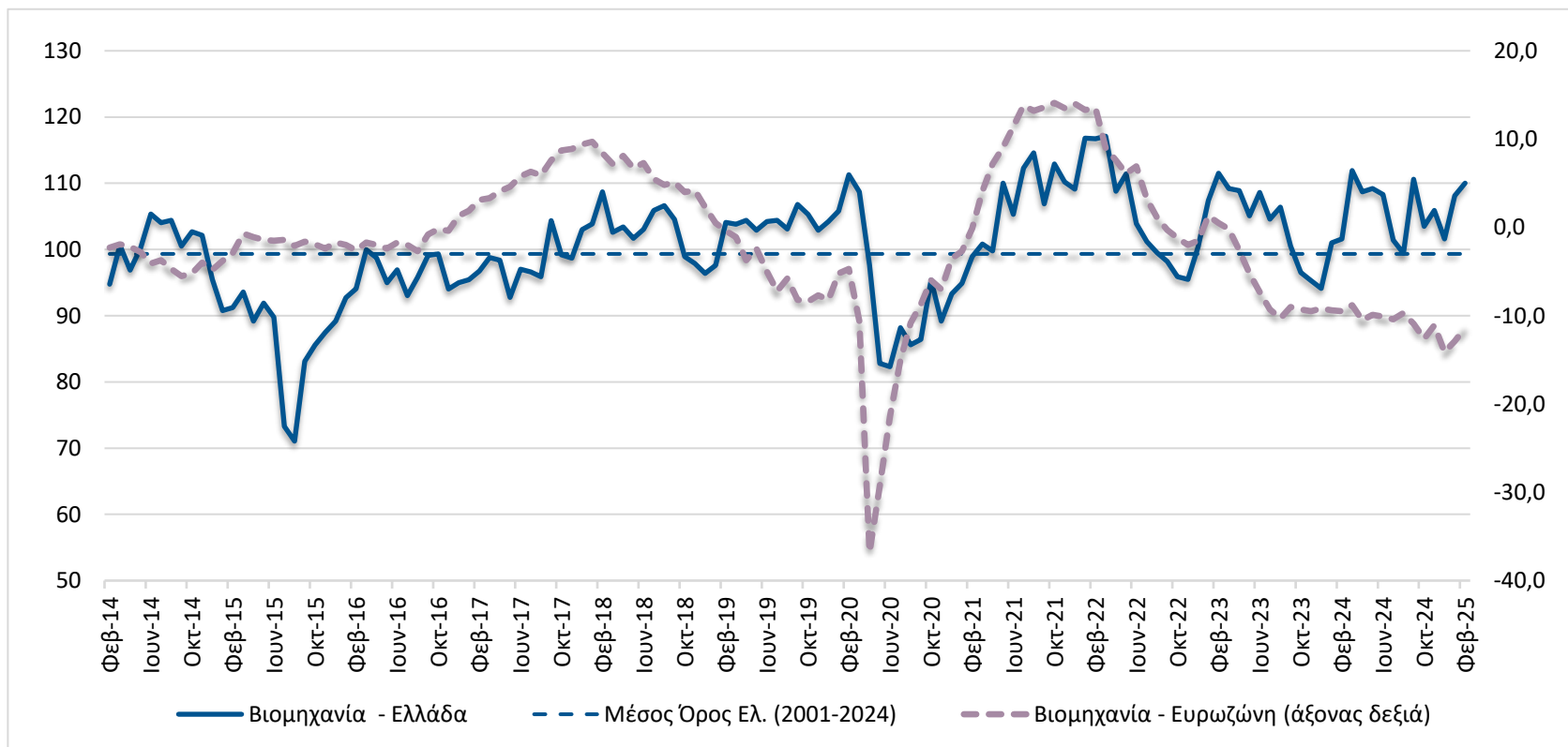

Πηγή: Ευρωπαϊκή Επιτροπή, IOBE, έως 2/2025

Ο Δείκτης Επιχειρηματικών Προσδοκιών στη Βιομηχανία ενισχύθηκε τον Φεβρουάριο του τρέχοντος έτους στις 110 μονάδες (από 108,1 μον. ένα μήνα πριν), σε υψηλότερο επίπεδο σε σχέση με ένα έτος νωρίτερα (101,6 μον.).

Προβλέψεις σε επιμέρους κατηγορίες του Δείκτη Βιομηχανίας (I)

Υποχώρηση για το θετικό ισοζύγιο προβλέψεων για την απασχόληση. Άνοδος για τον δείκτη προβλέψεων για την παραγωγή τους προσεχείς μήνες.

Απασχόληση και Παραγωγή

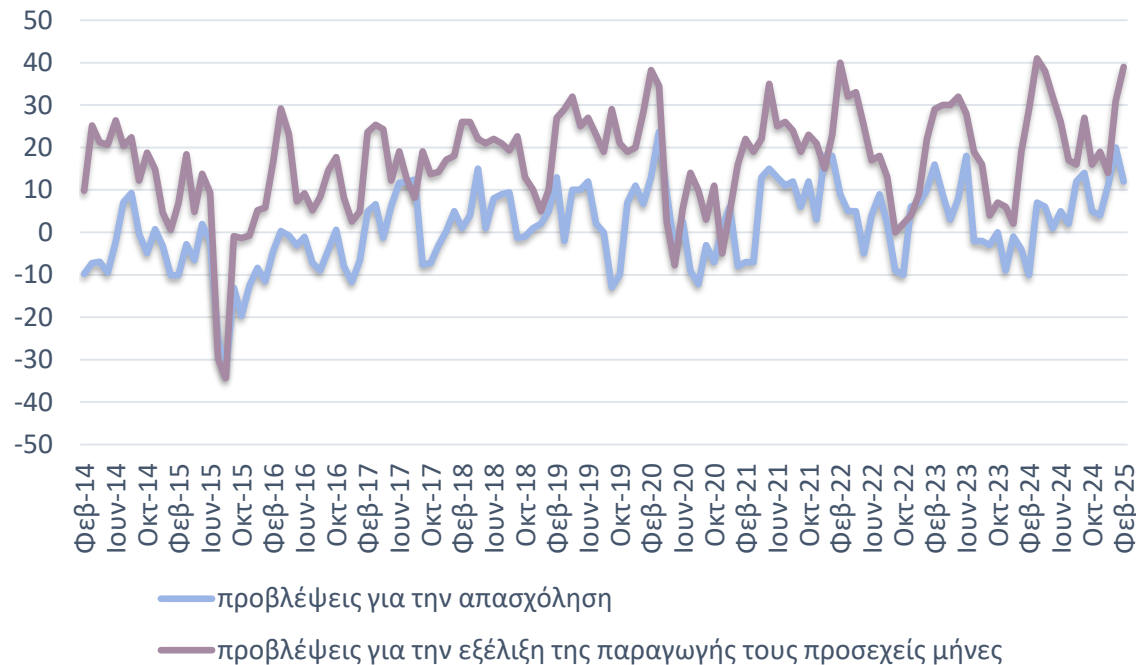

Αύξηση για το θετικό ισοζύγιο προβλέψεων για τις τιμές.

Τιμές



Πηγή: Ευρωπαϊκή Επιτροπή, IOBE, έως 2/2025

Συνολικά οι κύριες τάσεις της εγχώριας οικονομίας δεν έχουν διαφοροποιηθεί σημαντικά το τελευταίο χρονικό διάστημα, ωστόσο το οικονομικό κλίμα θα διαμορφωθεί τόσο από τις εγχώριες όσο και από τις διεθνείς εξελίξεις, που αναμένεται να είναι έντονες.

Προβλέψεις σε επιμέρους κατηγορίες του Δείκτη Βιομηχανίας (II)

Ισχυρότερο το αρνητικό ισοζύγιο για παραγγελίες και τρέχουσα ζήτηση. Οριακή μείωση του ισοζυγίου για τα αποθέματα.

Άνοδος του δείκτη για τα Ενδιάμεσα αγαθά, εντονότερη για τα Κεφαλαιουχικά, λόγω της προσεχούς παραγωγής. Οριακή μείωση για τα Καταναλωτικά αγαθά λόγω των προβλέψεων για την παραγωγή.

Ζήτηση και αποθέματα



Δείκτης Επιχειρηματικών Προσδοκιών σε Καταναλωτικά, Κεφαλαιουχικά και Ενδιάμεσα αγαθά

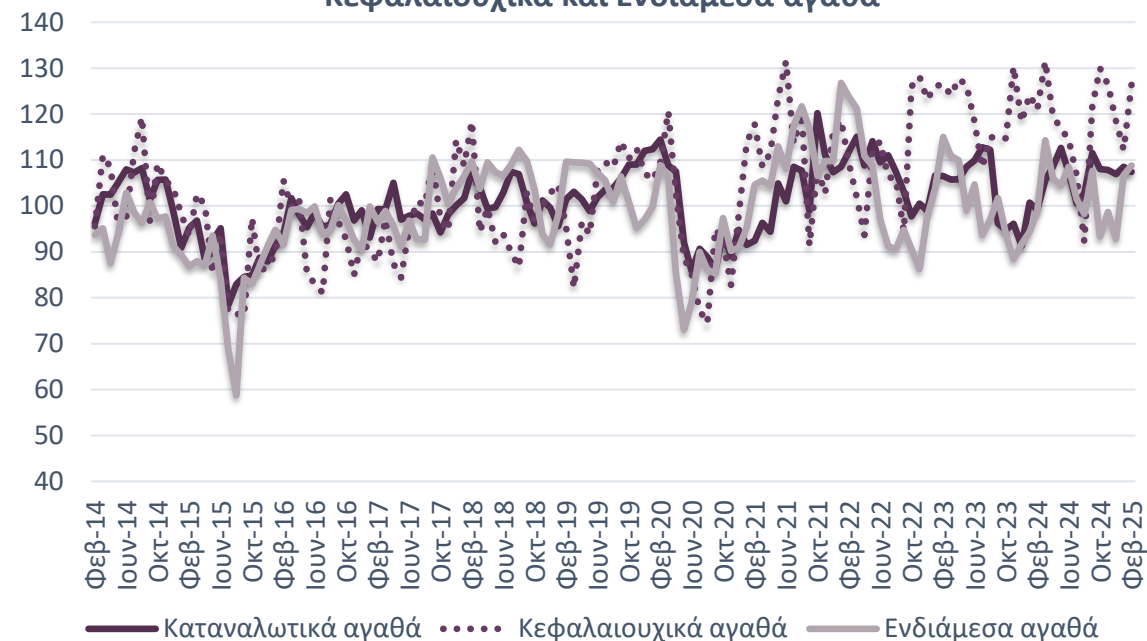

Πηγή: Ευρωπαϊκή Επιτροπή, IOBE, έως 2/2025

Οι αβεβαιότητες του διεθνούς περιβάλλοντος παραμένουν, γεγονός που επηρεάζει τις εξωστρεφείς επιχειρήσεις που είναι, όμως, υψηλής σημασίας στο παραγωγικό μας σύστημα.

Μείωση για εργοστασιακό δυναμικό και εξασφαλισμένη παραγωγή

Η αξιοποίηση του δυναμικού της βιομηχανίας μειώθηκε τον Ιανουάριο του τρέχοντος έτους.

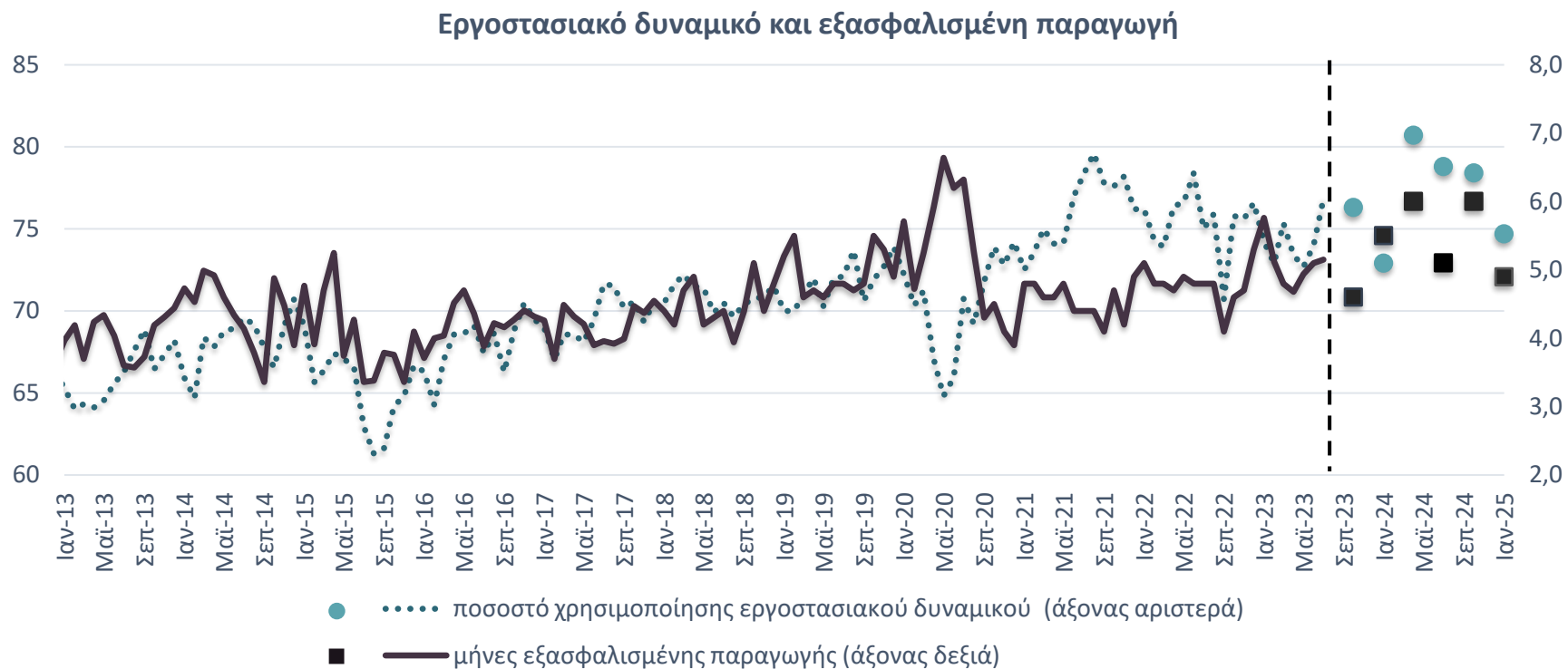

Πηγή: Ευρωπαϊκή Επιτροπή, IOBE, έως 1/2025. Σημ: Οι δείκτες του εργοστασιακού δυναμικού και της εξασφαλισμένης παραγωγής πλέον υπολογίζονται κάθε τρεις μήνες και οι τιμές θα αφορούν στον εκάστοτε μήνα.

Το ποσοστό χρησιμοποίησης εργοστασιακού δυναμικού υποχώρησε στο 74,7% τον Ιανουάριο (από 78% τον Οκτώβριο), με την εξασφαλισμένη παραγωγή να ανέρχεται στους 4,9 μήνες από 6 μήνες τον Οκτώβριο.

Άνοδος της βιομηχανικής παραγωγής 1,9% τον Ιανουάριο σε σχέση με ένα έτος πριν στην Ελλάδα, έναντι μείωσης 0,2% στην ΕΕ27

Μείωση 0,7% σε σύγκριση με τον προηγούμενο μήνα.

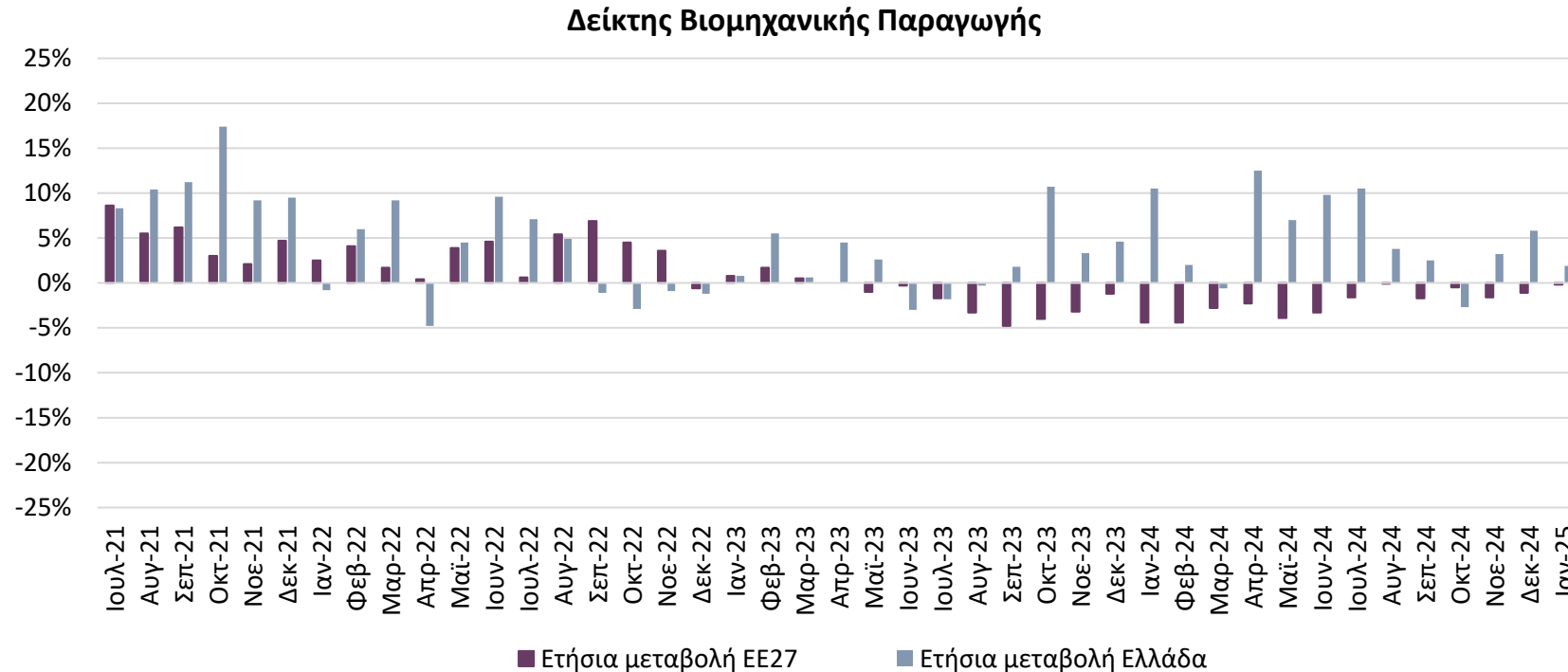

Πηγή: Eurostat, έως 1/2025. Σημ: Ημερολογιακά διορθωμένα στοιχεία.

Μικτές τάσεις στους επιμέρους τομείς της βιομηχανίας τον Ιανουάριο. Ειδικότερα, άνοδο για τη Μεταποίηση (1,5%) και ισχυρότερη για το Ηλεκτρικό Ρεύμα (4,4%), αλλά μείωση για τα Ορυχεία-Λατομεία (-6,5%). Σε κλάδους υψηλής σημασίας για την ελληνική οικονομία, ενίσχυση σημειώθηκε στα Βασικά Μέταλλα (14,2%) και τα Τρόφιμα (0,9%), με υποχώρηση στα Φαρμακευτικά προϊόντα (-1,8%).

Αύξηση της απασχόλησης στη Βιομηχανία το γ' τρίμ. του 2024

Αύξηση της απασχόλησης στη Βιομηχανία*

Ο δείκτης κόστους εργασίας στη Μεταποίηση αυξήθηκε το γ' τρίμ. του 2024

Εξέλιξη απασχόλησης στη Βιομηχανία

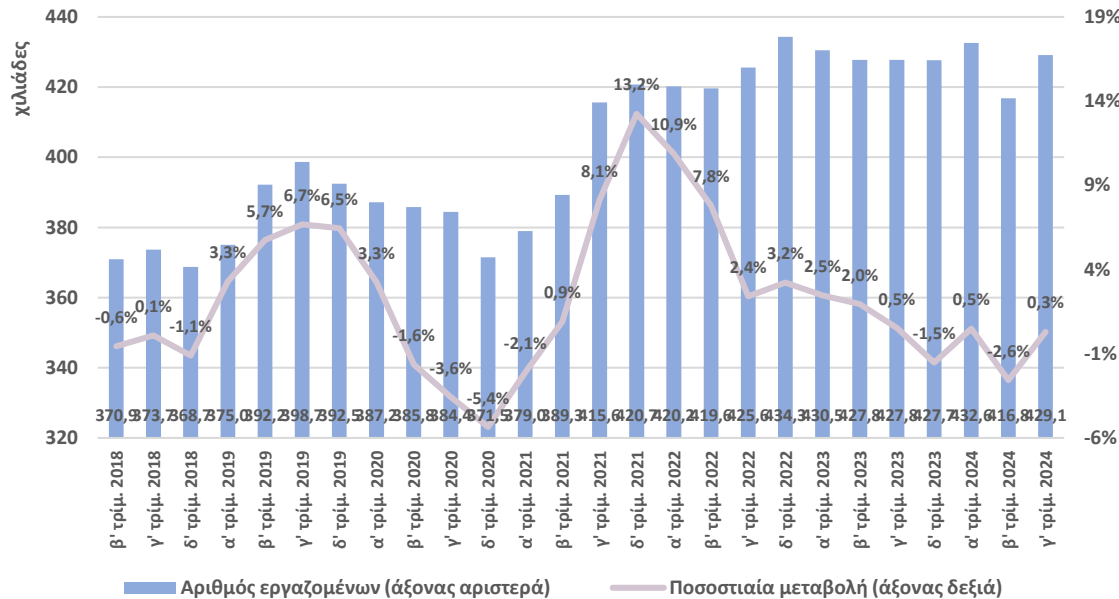

Εποχικά και ημερολογιακά διορθωμένος Δείκτης κόστους εργασίας στη Μεταποίηση (2020=100)

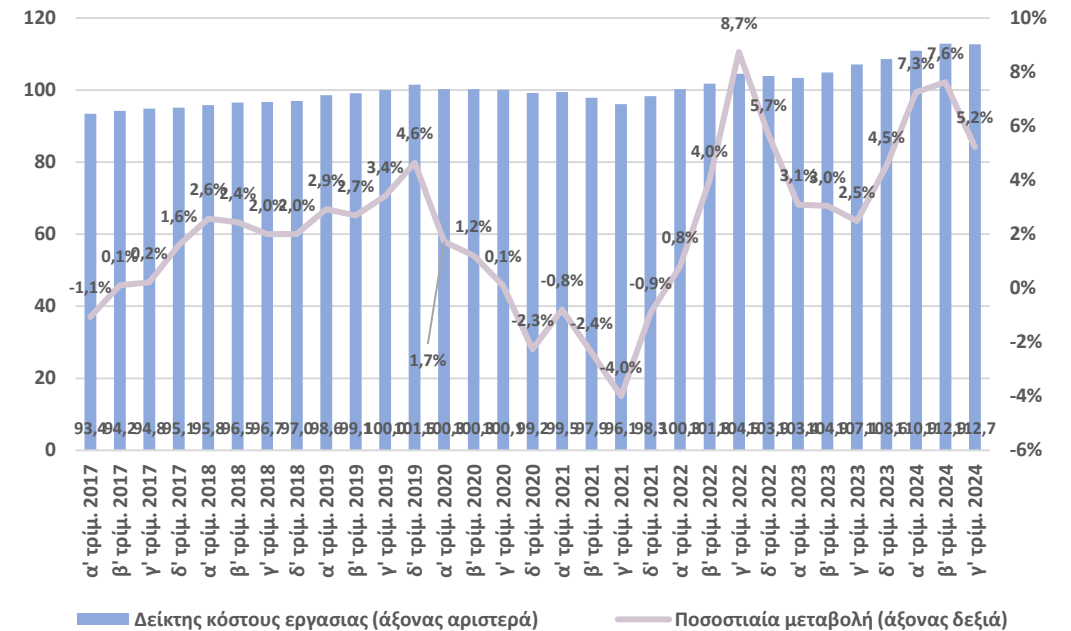

Πηγή: ΕΛΣΤΑΤ, έως γ' τρίμ. 2024. *Σημ: Ορυχεία-Λατομεία και Μεταποίηση

Πηγή: Eurostat, έως γ' τρίμ. 2024.

- Το γ' τρίμ. του 2024 η απασχόληση στη Βιομηχανία αυξήθηκε κατά 0,3%, στα 429,1 χιλ. άτομα σε σχέση με το αντίστοιχο τρίμηνο του 2023.
- Ενίσχυση της απασχόλησης στο σύνολο της οικονομίας (+1,6%, γ-ο-γ), με τους απασχολούμενους να διαμορφώνονται στους 4.323,9 χιλ. το γ' τρίμ. του 2024 (+67,7 χιλ. σε σχέση με ένα έτος πριν).

Ο δείκτης κόστους εργασίας στη Μεταποίηση διαμορφώθηκε στις 112,7 μονάδες το γ' τρίμ. του 2024, σημειώνοντας άνοδο 5,2% σε σχέση με ένα έτος πριν.

Άνοδος των τιμών εισαγωγών και παραγωγού

Ήπια άνοδος των τιμών εισαγωγών τον Δεκέμβριο του 2024, κατά 0,6% από μείωση 2,9% ένα μήνα πριν. Ενίσχυση των τιμών στην Ευρωζώνη, 0,5% σε συνέχεια υποχώρησης 0,9% τον προηγούμενο μήνα.

Αύξηση των τιμών παραγωγού τον Ιανουάριο, 1,0% σε συνέχεια οριακής μείωσης 0,1% ένα μήνα πριν. Άνοδος για τον δείκτη σε Ευρώπη (στην περιοχή του 1,6% από άνοδο 1,2% ένα μήνα πριν).

Ετήσιες μεταβολές Δείκτη Τιμών Εισαγωγών στη Βιομηχανία
(Μεταποίηση, Ορυχεία & Λατομεία)

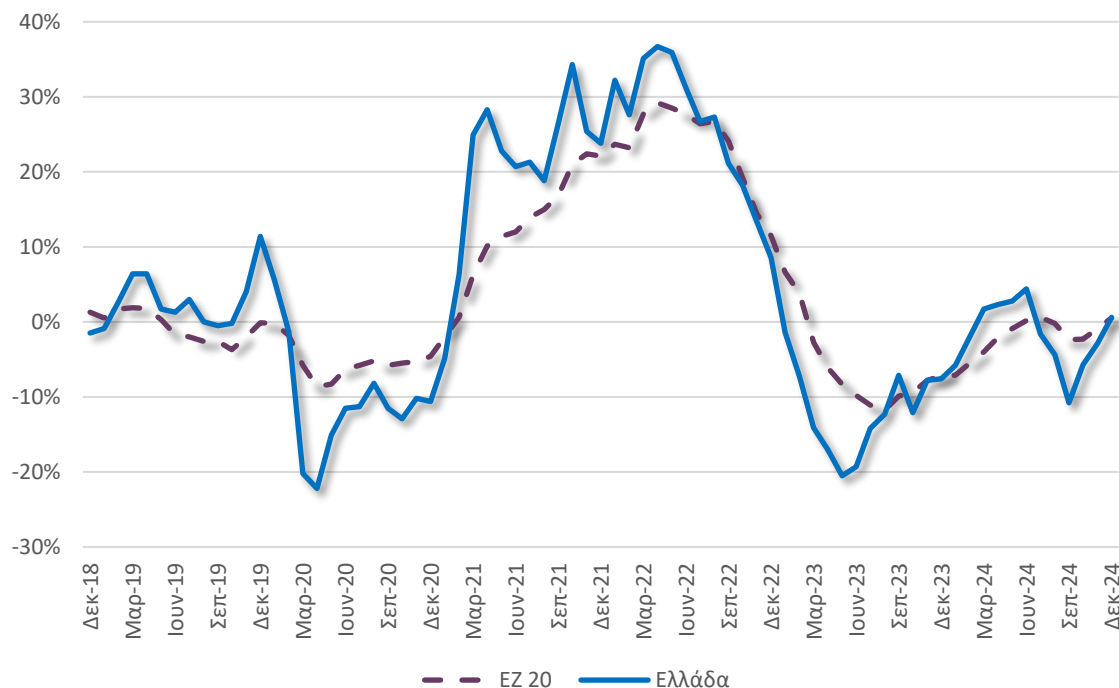

Πηγή: Eurostat, έως 12/2024

Σημ: Οι τιμές εισαγωγών αφορούν στο σύνολο της αγοράς

Ετήσιες μεταβολές Δείκτη Τιμών Παραγωγού στη Βιομηχανία
(Μεταποίηση, Ορυχεία & Λατομεία)



Πηγή: Eurostat, έως 1/2025

Σημ: Οι τιμές παραγωγού αφορούν στο σύνολο της αγοράς.

Άνοδος των εξαγωγών και του εμπορικού ελλείμματος βιομηχανίας τον Δεκέμβριο σε σχέση με ένα έτος πριν

Οι εξαγωγές των βιομηχανικών προϊόντων* διαμορφώθηκαν στα €2,4 δισεκ. τον Δεκέμβριο, ενισχυμένες κατά 12,7% (γ-ο-γ). Αύξηση για το εμπορικό έλλειμμα, στα €3,8 δισεκ. από €3,7 δισεκ. ένα έτος πριν.

Το μερίδιο των βιομηχανικών προϊόντων* τον Δεκέμβριο διαμορφώθηκε στο 79,0% του συνόλου των εξαγωγών αγαθών, σε χαμηλότερα επίπεδα από το διαχρονικό μέσο όρο (-5,2 π.μ.).

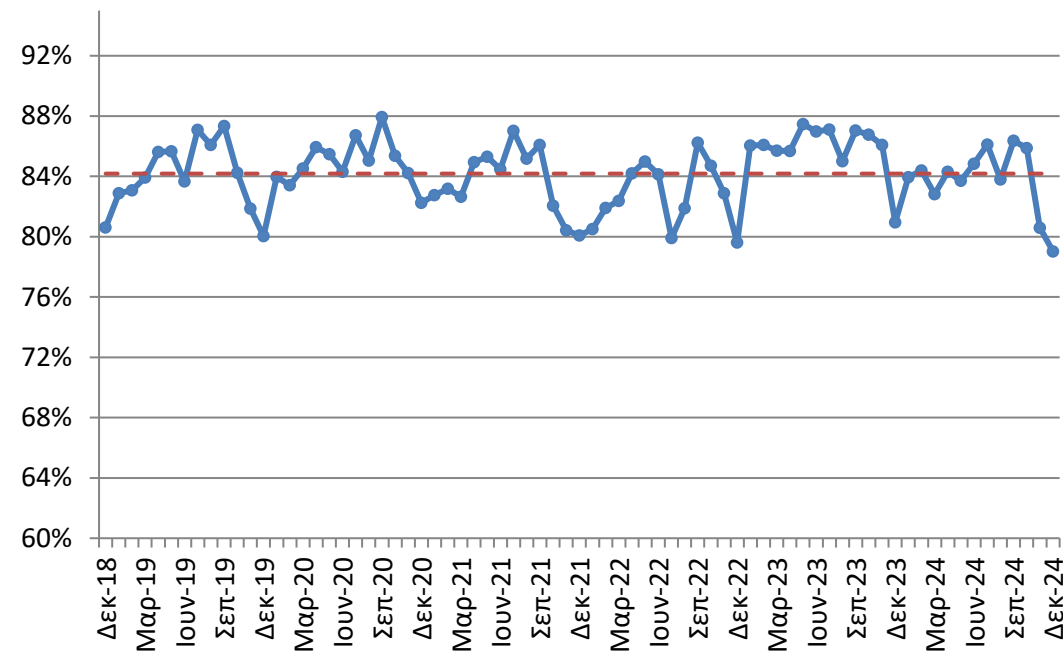
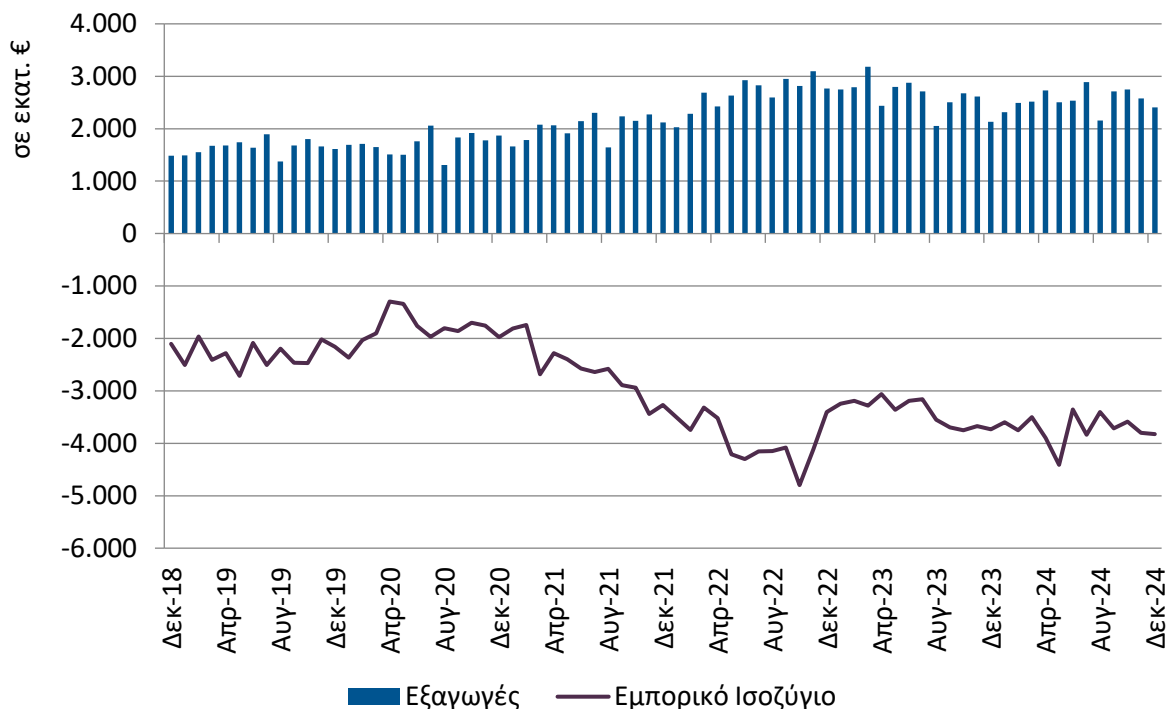

Πηγή: Eurostat, International Trade, ComExt, έως 12/2024

*Σημ: Σε τρέχουσες τιμές. Περιλαμβάνονται τα Ορυχεία-Λατομεία και η Μεταποίηση, εξαιρουμένων των Προϊόντων διύλισης πετρελαίου

Φαρμακευτικά σκευάσματα και Αλουμίνιο κορυφαία εξαγόμενα βιομηχανικά προϊόντα το 2024

Το 2024 πρωτοπόρησαν για τις εξαγωγές τους τα Φαρμακευτικά σκευάσματα με €2,8 δισεκ. (+0,6%) και το Αλουμίνιο με €2,5 δισεκ. (+4,9%).

Σχεδόν το 80% των βιομηχανικών προϊόντων* προς ευρωπαϊκές χώρες, ενώ μόλις 6,6% προς Β. Αμερική το 2024.

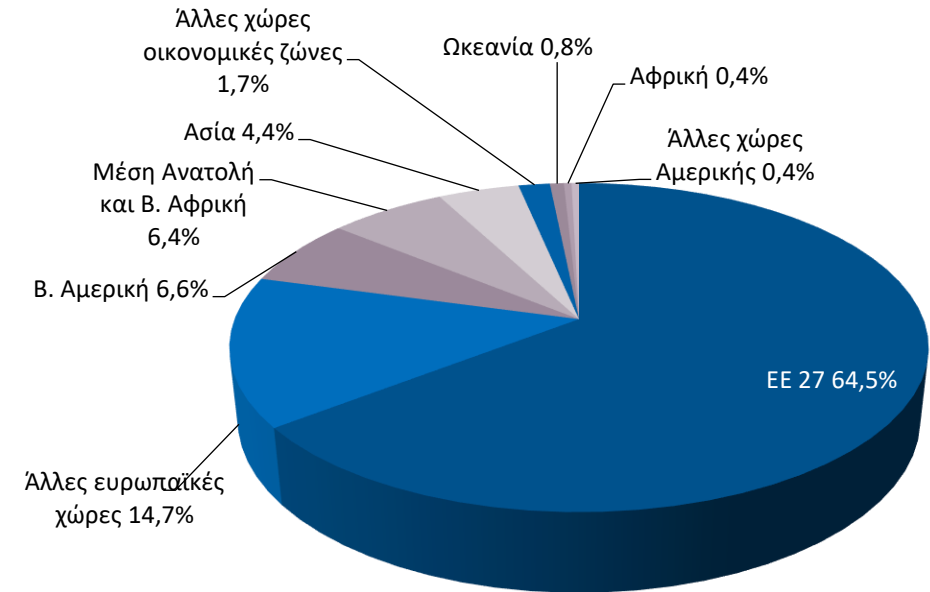

Πηγή: Eurostat, International Trade, ComExt, έως 2024

*Σημ: Σε τρέχουσες τιμές. Περιλαμβάνονται τα Ορυχεία-Λατομεία και η Μεταποίηση, εξαιρουμένων των Προϊόντων δύλισης πετρελαίου

Ο 12-μηνος ρυθμός πιστωτικής επέκτασης προς τις μη χρημ/κές επιχειρήσεις παραμένει υψηλός τον Ιανουάριο, στο 15,9%...

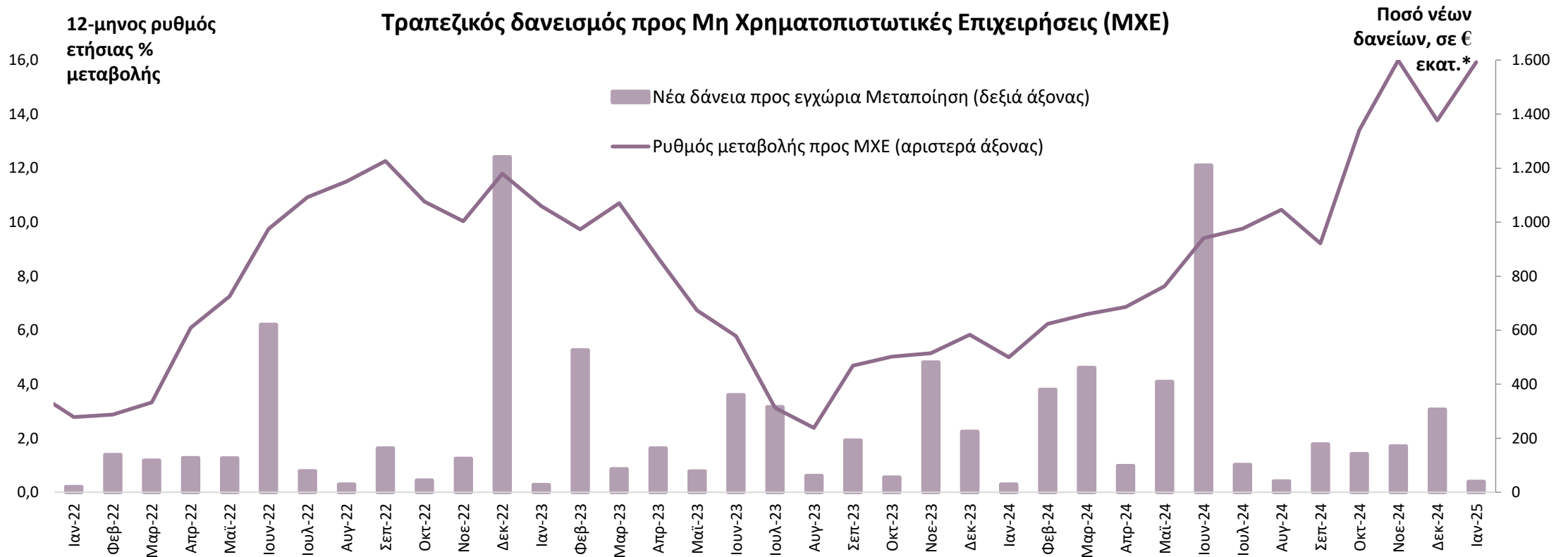

Πηγή: Τράπεζα της Ελλάδος, στοιχεία χρηματοδότησης έως 1/2025, στοιχεία AnaCredit έως 1/2025.

* Οι καθαρές ροές προκύπτουν από τις μεταβολές των υπολοίπων διορθωμένες για τις διαγραφές δανείων, απομειώσεις αξίας χρεογράφων, τις συναλλαγματικές διαφορές και τις αναταξινομήσεις/μεταβιβάσεις δανείων. Τα ποσά νέων δανείων ανά κλάδο αποτυπώνουν συνολικές μηνιαίες εκταμιεύσεις από τη βάση AnaCredit.

...ενώ οι νέες πιστώσεις προς επιχειρήσεις της Μεταποίησης κυμάνθηκαν στα €39 εκατ., λόγω και χαμηλής εποχικότητας

Περιεχόμενα

- Σύνοψη
- Τάσεις στην Ελληνική Οικονομία
- Εξελίξεις στη Βιομηχανία
- **Διεθνές περιβάλλον**
- Ενέργεια
- Ειδικό θέμα: Ανάλυση του Δείκτη τιμών εισαγωγών και του Δείκτη τιμών παραγωγού στη Βιομηχανία, 2024

Πτώση για Brent και μικτές τάσεις στα βιομηχανικά μέταλλα

Μείωση της τιμής του Brent τον Ιανουάριο κατά 4,8%, στα \$75,4/βαρέλι.

Άνοδος για Χαλκό (+3,9%) και Αλουμίνιο (+3,1%), πτώση για Νικέλιο (-0,7%) τον Φεβρουάριο.

Τιμή αργού πετρελαίου (Brent)

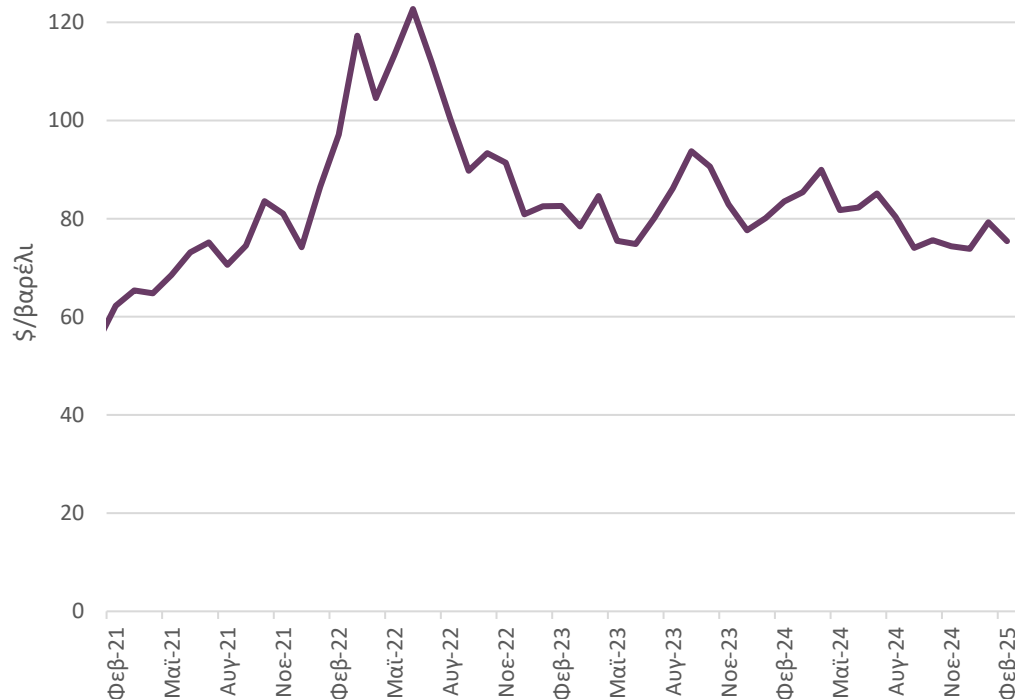

Πηγή: U.S. Energy Information Administration, έως 2/2025

Τιμές βιομηχανικών μετάλλων

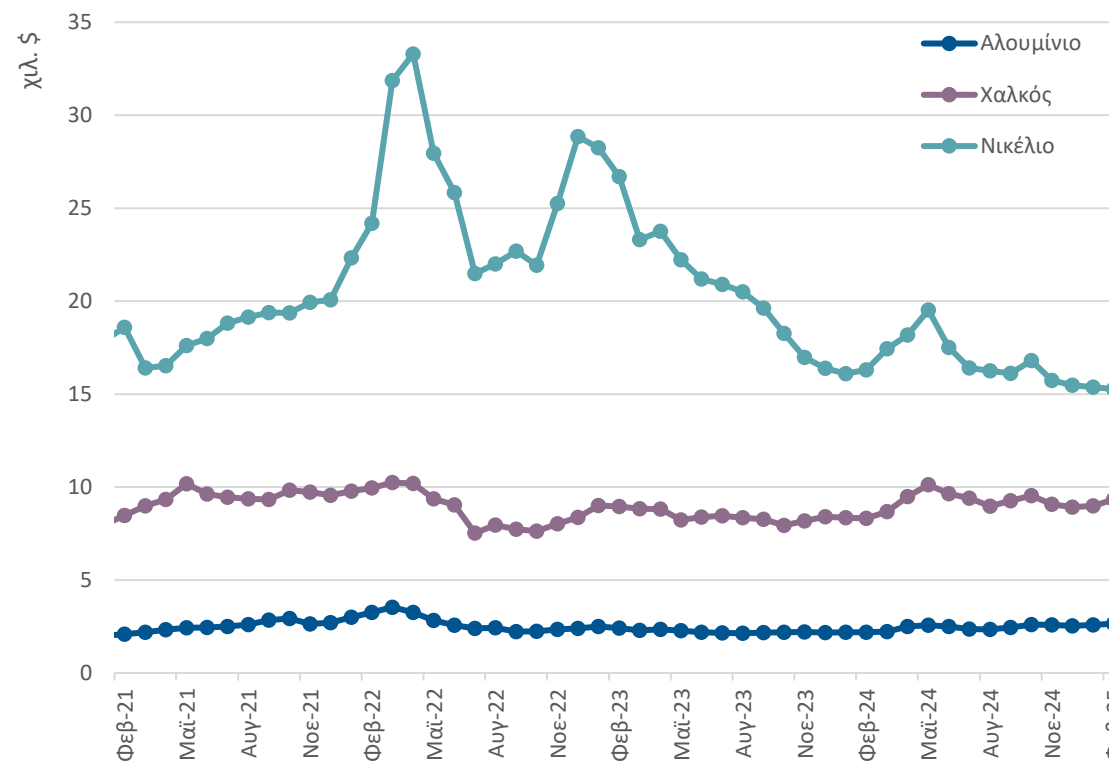

Πηγή: ΔΝΤ, London Metal Exchange, έως 2/2025

Συνεχίστηκαν οι μικτές τάσεις στη μεταφορά εμπορευμάτων μέσω ναυτιλίας

Νέα υποχώρηση τον Φεβρουάριο, στα πλοία ξηρού φορτίου σε σχέση με ένα έτος νωρίτερα (45,9%) εξαιτίας μικρότερης παραγωγής σιδηρομεταλλεύματος και Κινέζικης πρωτοχρονιάς.

Σταθεροποιείται ο ναύλος στα εμπορευματοκιβώτια τον Φεβρουάριο εξαιτίας και της τεχνητής μείωσης προσφοράς λόγω κρίσης στην Ερυθρά Θάλασσα

Ετήσια Μεταβολή δείκτη BDI (1973=1334)

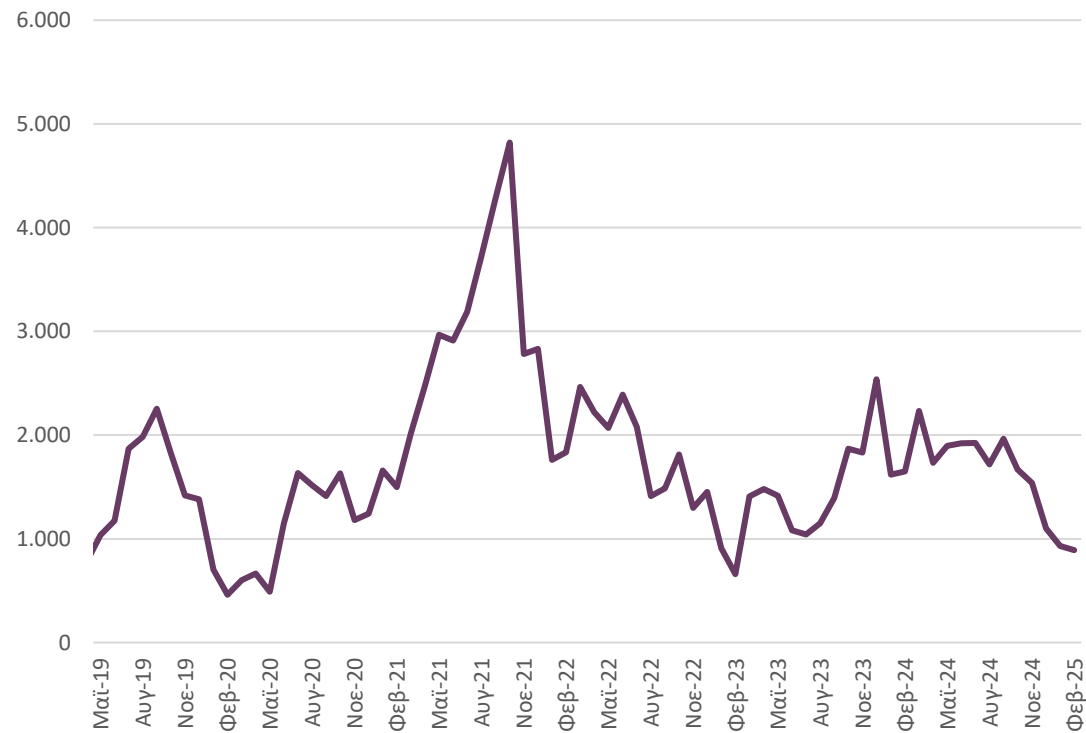

Πηγή: Clarksons, έως 2/2025

Δείκτης εμπορευματοκιβωτίων (1999=100)

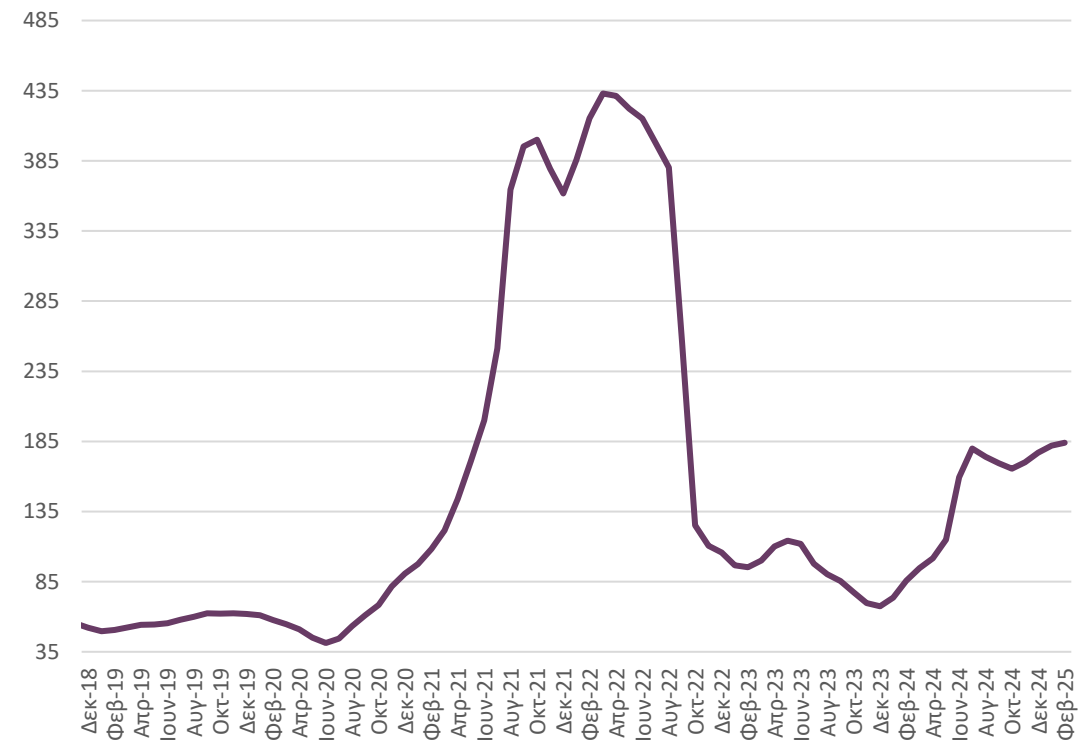

Πηγή: Clarksons, έως 2/2025

Άνοδος της ισοτιμίας ευρώ/δολαρίου

Αύξηση 0,6% στην ισοτιμία ευρώ/δολαρίου τον Φεβρουάριο του 2025, στα 1,04 \$/€

Ισοτιμία ευρώ/δολαρίου

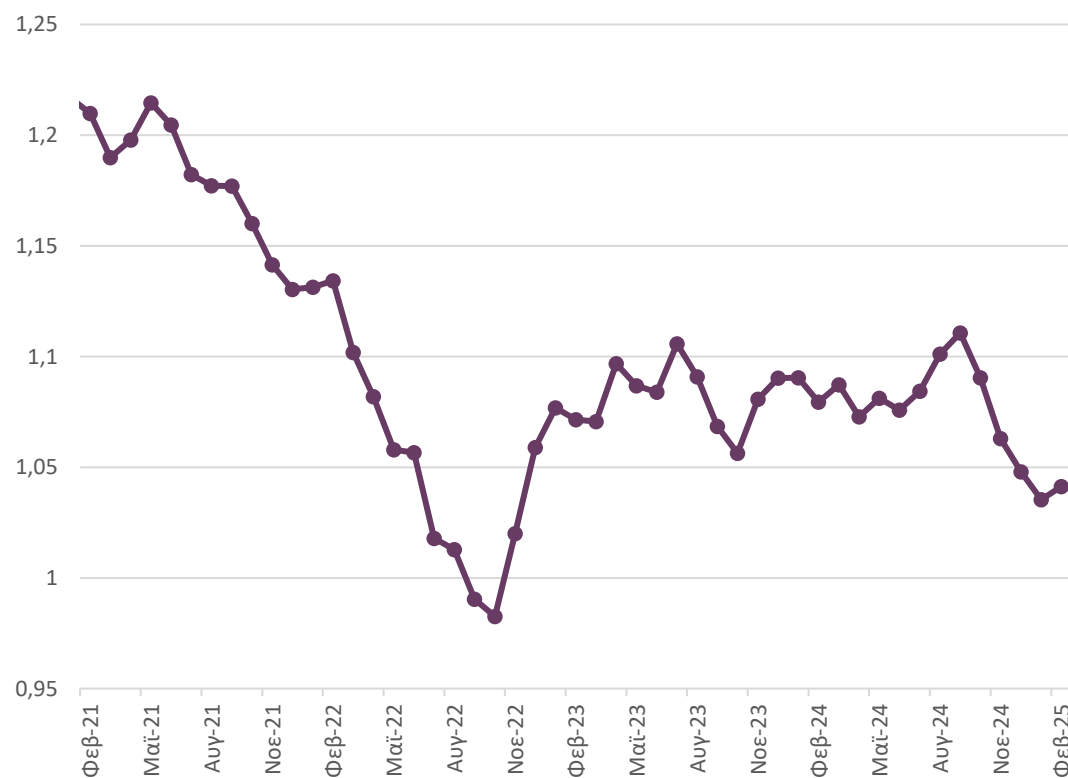

Πηγή: ΕΚΤ, έως 2/2025

Μείωση ευρώ (-1,1%) και άνοδος δολαρίου (+1,5%) σε σχέση με τους κύριους εμπορικούς εταίρους τον Ιανουάριο του 2025

Δείκτης πραγματικής σταθμισμένης ισοτιμίας

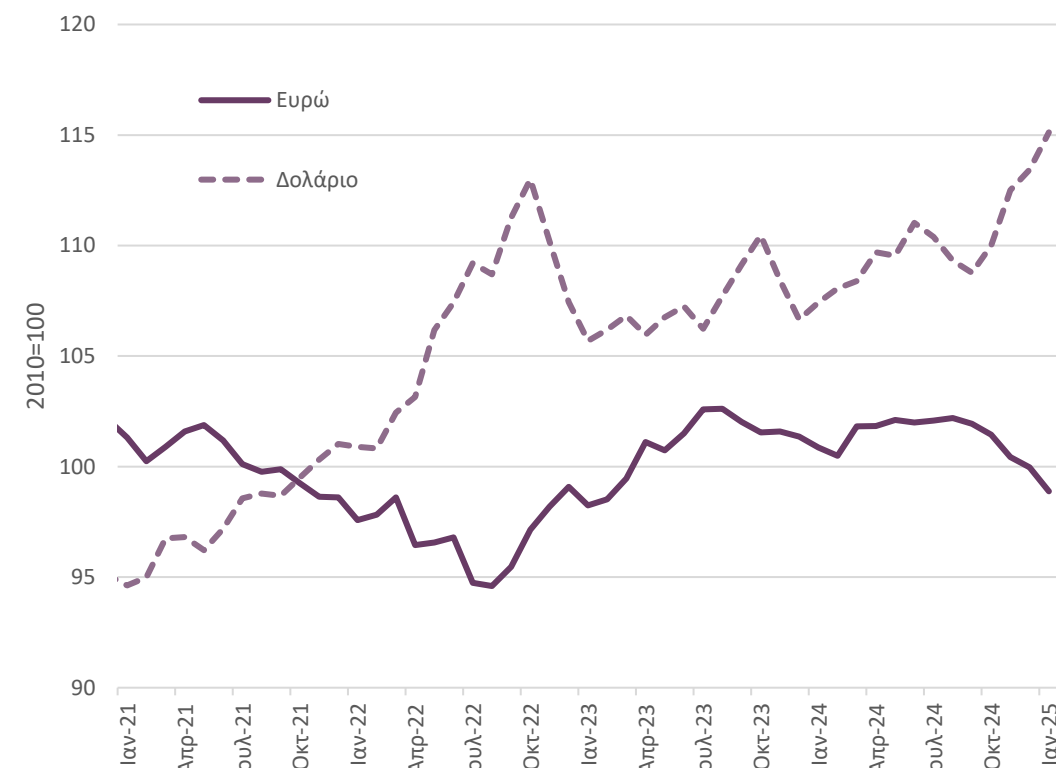

Πηγή: Bank for International Settlements, έως 1/2025

Περιεχόμενα

- Σύνοψη
- Τάσεις στην Ελληνική Οικονομία
- Εξελίξεις στη Βιομηχανία
- Διεθνές περιβάλλον
- **Ενέργεια**
- Ειδικό θέμα: Ανάλυση του Δείκτη τιμών εισαγωγών και του Δείκτη τιμών παραγωγού στη Βιομηχανία, 2024

Άνοδος του κόστους ηλεκτρικής ενέργειας τον Ιανουάριο

Η τιμή χονδρικής φορτίου βάσης ηλεκτρικής ενέργειας στην Ελλάδα τον Ιανουάριο αυξήθηκε κατά 48,2% σε ετήσια βάση

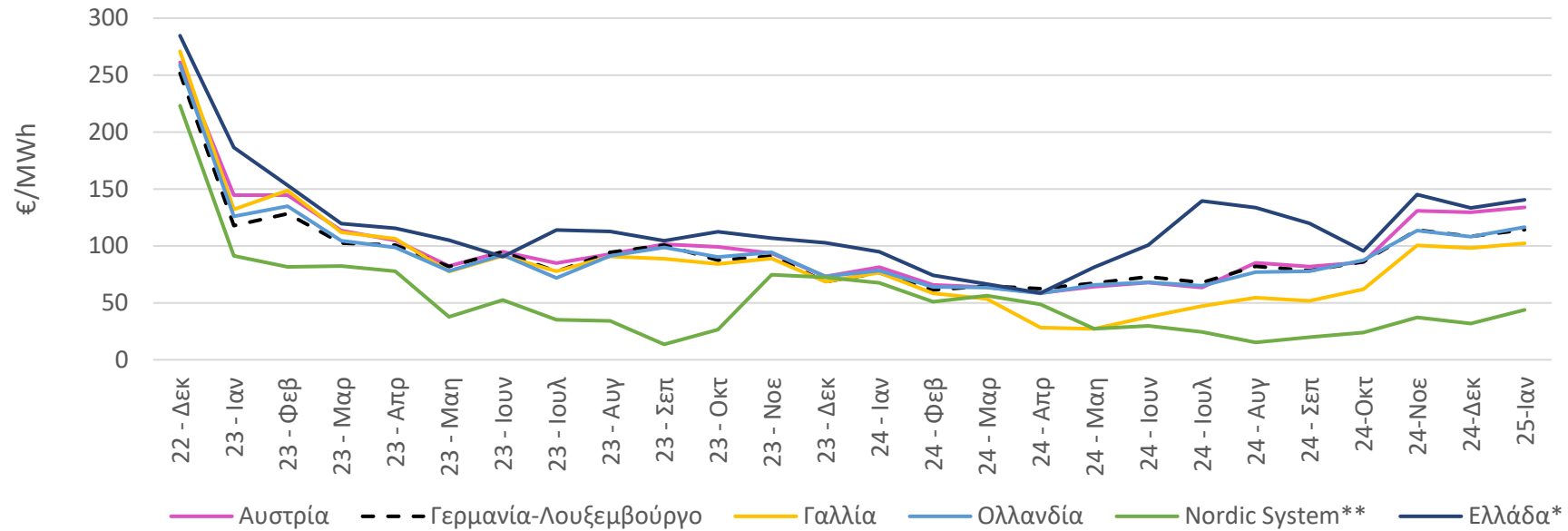

Πηγή: ΑΔΜΗΕ, NordPool έως 01/2025

* Μεσοσταθμική Τιμή Αγοράς Ηλεκτρικής Ενέργειας στο Διασυνδεδεμένο Σύστημα.

** Μηνιαία τιμή (day-ahead) συστήματος Nordic που προκύπτει από το σύνολο των ενεργειακών αγορών της Νορβηγίας, Σουηδίας, Φινλανδίας, Δανίας.

Τον Ιανουάριο η τιμή της ηλεκτρικής ενέργειας στην Ελλάδα (140,63 €/MWh) αυξήθηκε κατά 5,5% σε σχέση με τον προηγούμενο μήνα. Ήταν σε υψηλότερα επίπεδα (από +5% έως +38%) από τις υπόλοιπες Ευρωπαϊκές αγορές† και 221% υψηλότερη από την τιμή συστήματος Nordic (43,81 €/MWh).

† Μηνιαίες τιμές (day-ahead) από Nordpool για τις αγορές Αυστρίας, Βελγίου, Γερμανίας-Λουξεμβούργου, Γαλλίας και Ολλανδίας που συμμετέχουν στο Ευρωπαϊκό Χρηματιστήριο Ενέργειας.

Αύξηση του κόστους Φυσικού Αερίου τον Σεπτέμβριο του 2024

Η τιμή του Φυσικού Αερίου στην Ελλάδα τον Σεπτέμβριο αυξήθηκε κατά 10% σε μηνιαία βάση, και ήταν σε χαμηλότερο επίπεδο από τις βασικές αγορές της Ευρώπης*

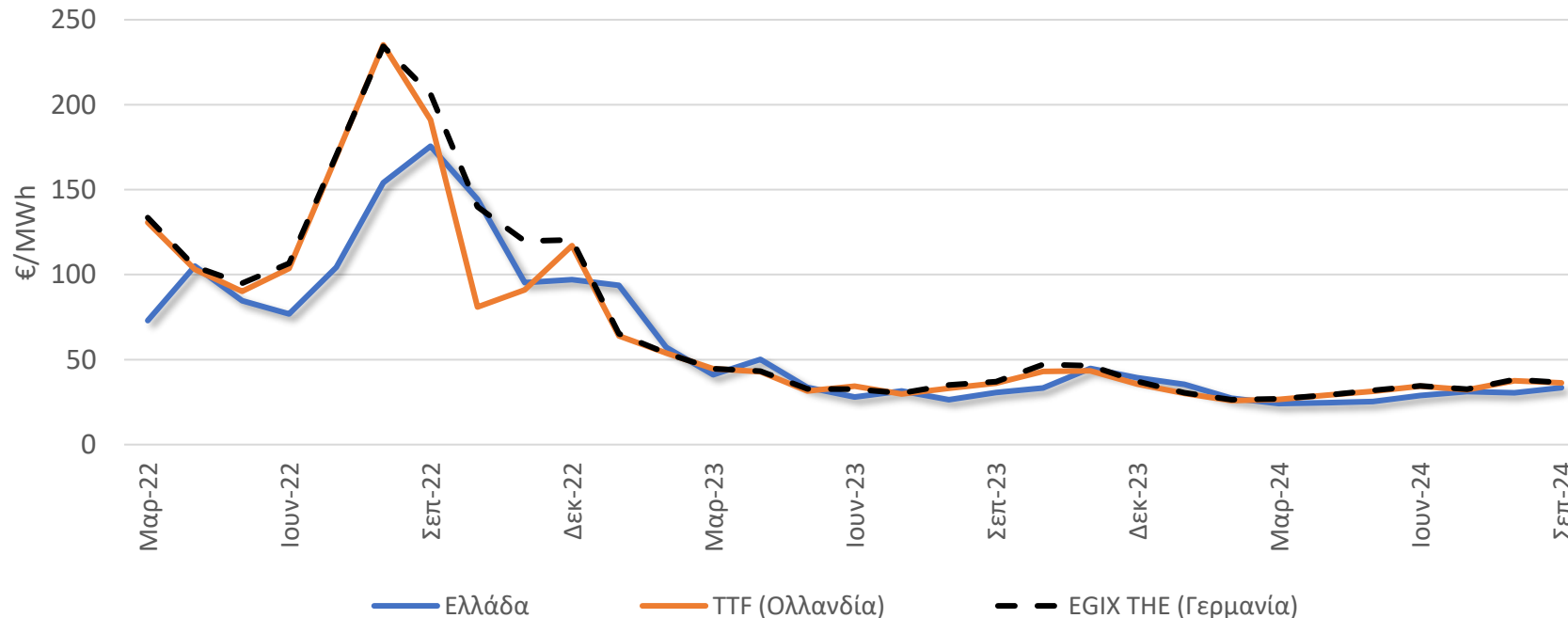

Πηγή: Ρυθμιστική Αρχή Ενέργειας, TTF, EEX έως 09/2024.

* Για την Ελλάδα απεικονίζεται η Μεσοσταθμική Τιμή Εισαγωγής Φ.Α., για την αγορά Ολλανδίας οι μηνιαίες spot τιμές ενώ, για τη Γερμανία ο μηνιαίος δείκτης τιμής των front month contracts.

Τον Σεπτέμβριο, η Μεσοσταθμική Τιμή Εισαγωγής Φυσικού Αερίου στην Ελλάδα (33,53€/MWh) ήταν 8,3% χαμηλότερη από το μηνιαίο δείκτη τιμής στην αγορά EGIX-THE Γερμανίας (36,55€/MWh) και 7,6% χαμηλότερη από την μηνιαία τιμή στην αγορά TTF Ολλανδίας (36,30/MWh).

Σταθερή η τιμή δικαιωμάτων εκπομπών CO₂ τον Φεβρουάριο

Η μέση τιμή δικαιωμάτων εκπομπών CO₂ (EU Allowance) διατηρήθηκε σταθερή τον Φεβρουάριο

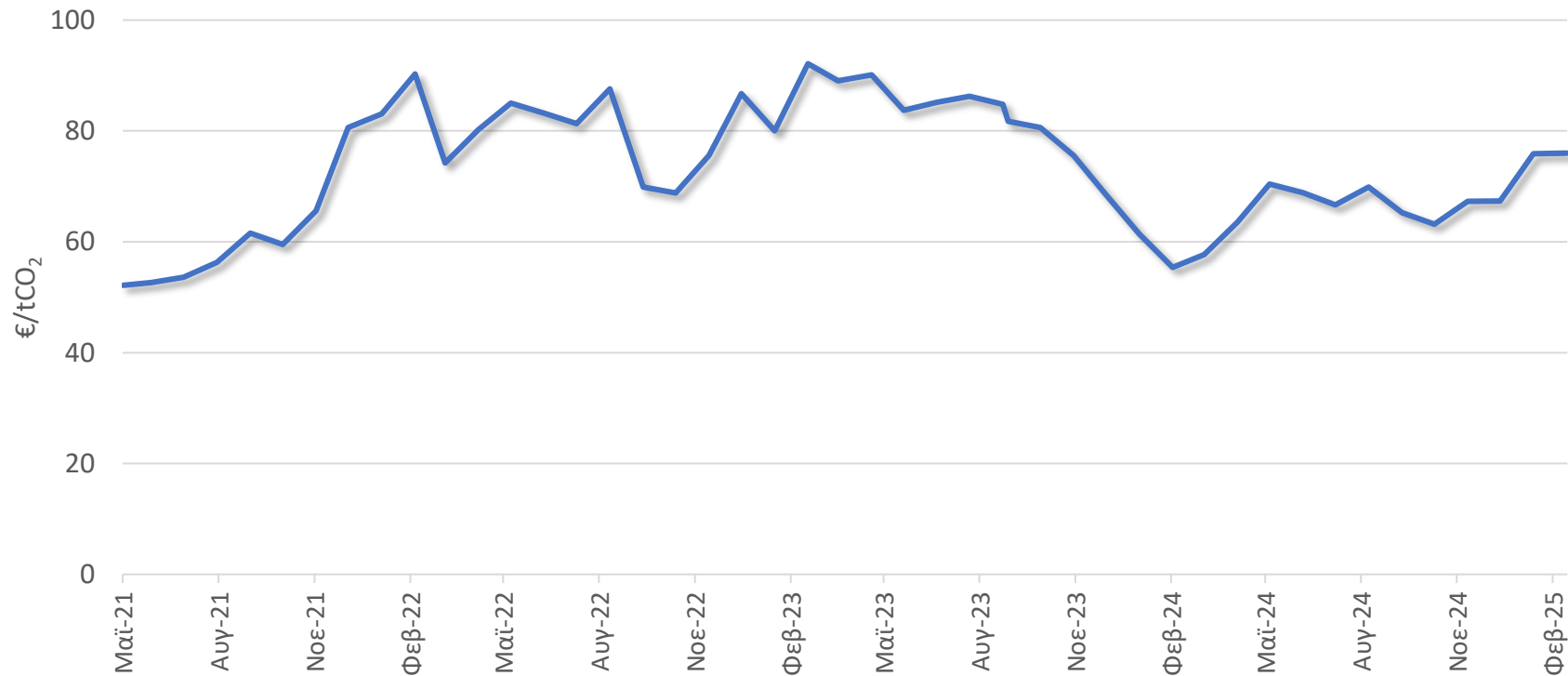

Πηγή: EEX - Emission Spot Primary Market Auction Report 2021-2025, έως 02/2025

Τον Φεβρουάριο η μέση τιμή των δικαιωμάτων εκπομπών CO₂ παρέμεινε σταθερή (+0,2%) σε σχέση με τον προηγούμενο μήνα και διαμορφώθηκε στα 76,00 €/tCO₂.

Περιεχόμενα

- Σύνοψη
- Τάσεις στην Ελληνική Οικονομία
- Εξελίξεις στη Βιομηχανία
- Διεθνές περιβάλλον
- Ενέργεια
- **Ειδικό θέμα: Ανάλυση του Δείκτη τιμών εισαγωγών και του Δείκτη τιμών παραγωγού στη Βιομηχανία, 2024**

Ειδικό θέμα:

«Ανάλυση του Δείκτη τιμών εισαγωγών και του Δείκτη τιμών παραγωγού στη Βιομηχανία, 2024»

Δείκτης Τιμών Εισαγωγών στη Βιομηχανία

Μείωση του Δείκτη τιμών εισαγωγών στη Βιομηχανία* σχεδόν κατά 2% το 2024, σε συνέχεια εντονότερης υποχώρησης σχεδόν 12% ένα έτος πριν, και ανόδου 25,7% το 2022.

Μείωση του δείκτη τιμών εισαγωγών για Ευρωζώνη, κατά 2,1% το 2024, σε συνέχεια ισχυρότερης υποχώρησης 6,3% ένα έτος πριν. Σε όλες τις εξεταζόμενες χώρες σημειώθηκε εξασθένιση των τιμών εισαγωγών το 2024.

Ετήσια μεταβολή
Μεταποίηση & Ορυχεία - Λατομεία

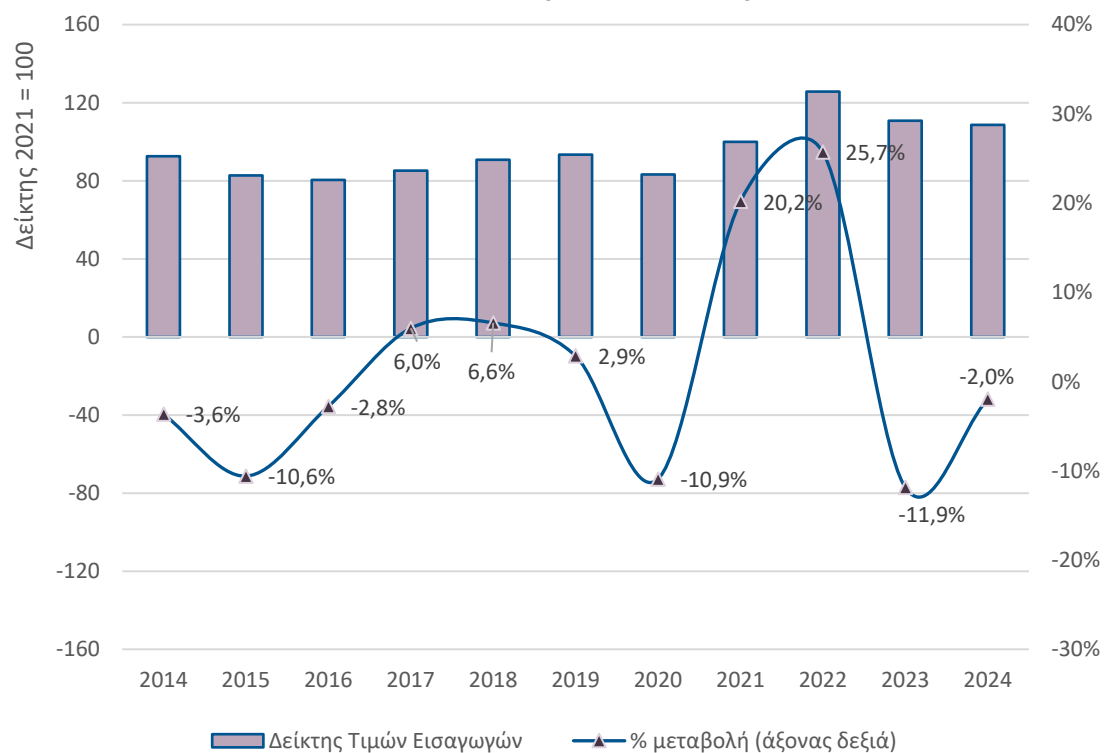

Δείκτης τιμών εισαγωγών, 2024, σε χώρες της Ευρωζώνης**

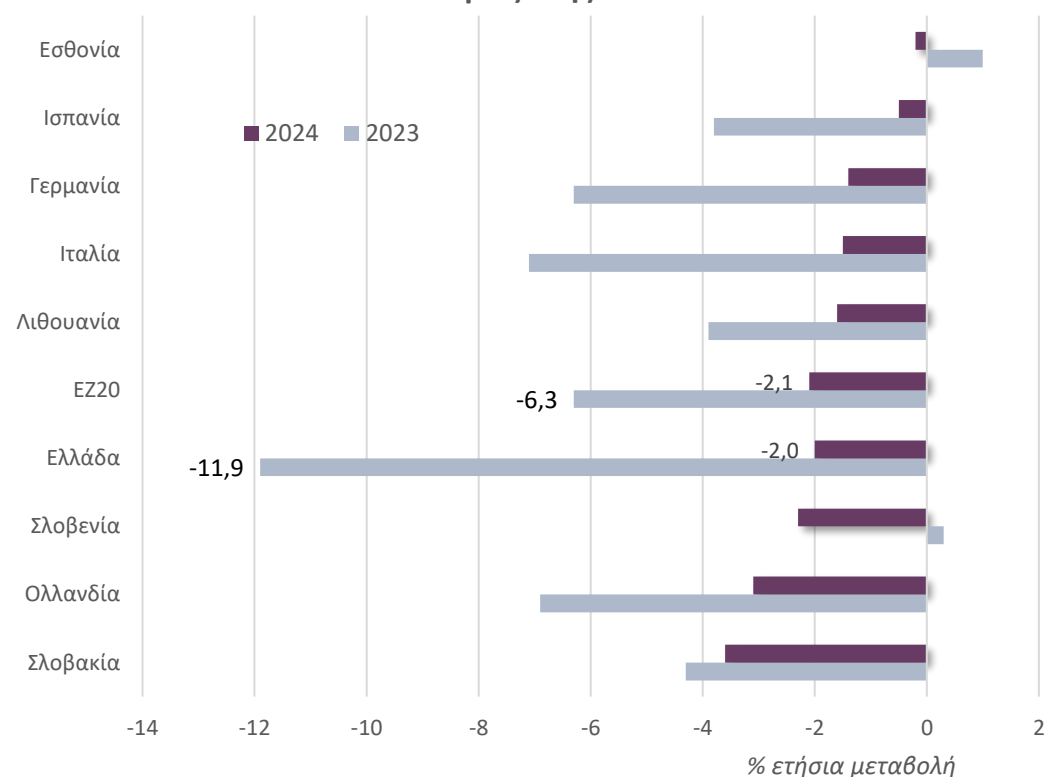

Πηγή: Eurostat. Σημ: Οι τιμές εισαγωγών αφορούν στο σύνολο της αγοράς.

* Περιλαμβάνονται η Μεταποίηση και τα Ορυχεία- Λατομεία. ** Περιορισμένη διαθεσιμότητα στοιχείων

Δείκτης Τιμών Παραγωγού στη Βιομηχανία

Οριακή μείωση του Δείκτη τιμών παραγωγού στη Βιομηχανία*, κατά 0,7% το 2024, από ισχυρότερη μείωση σχεδόν 6% ένα έτος νωρίτερα, και άνοδο 28% το 2022. Με μικτές τάσεις την περίοδο 2014-2021.

Υποχώρηση του δείκτη τιμών παραγωγού για την Ευρωζώνη, κατά 0,3% το 2024, από άνοδο 1,0% ένα έτος νωρίτερα. Η υψηλότερη ενίσχυση του δείκτη σε Αυστρία, 1,1% από επίσης άνοδο 1,8% το 2023.

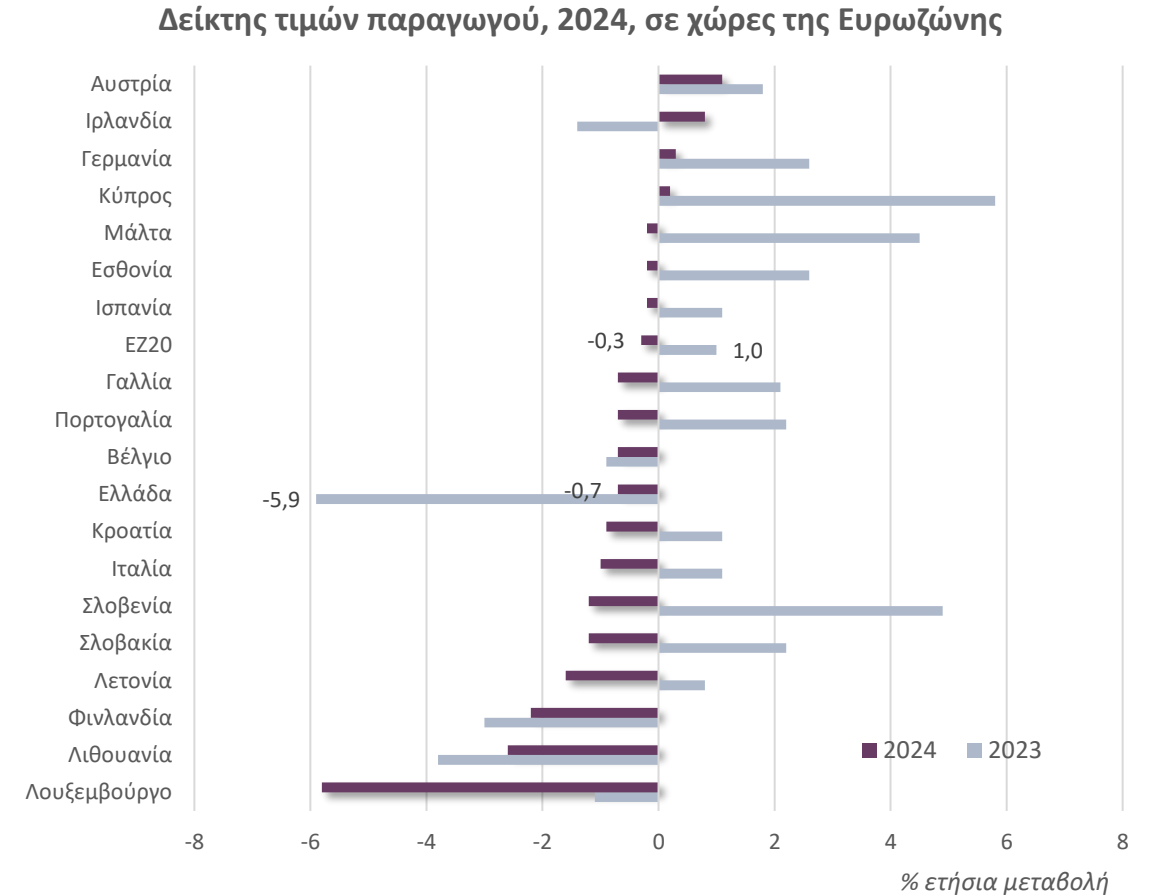
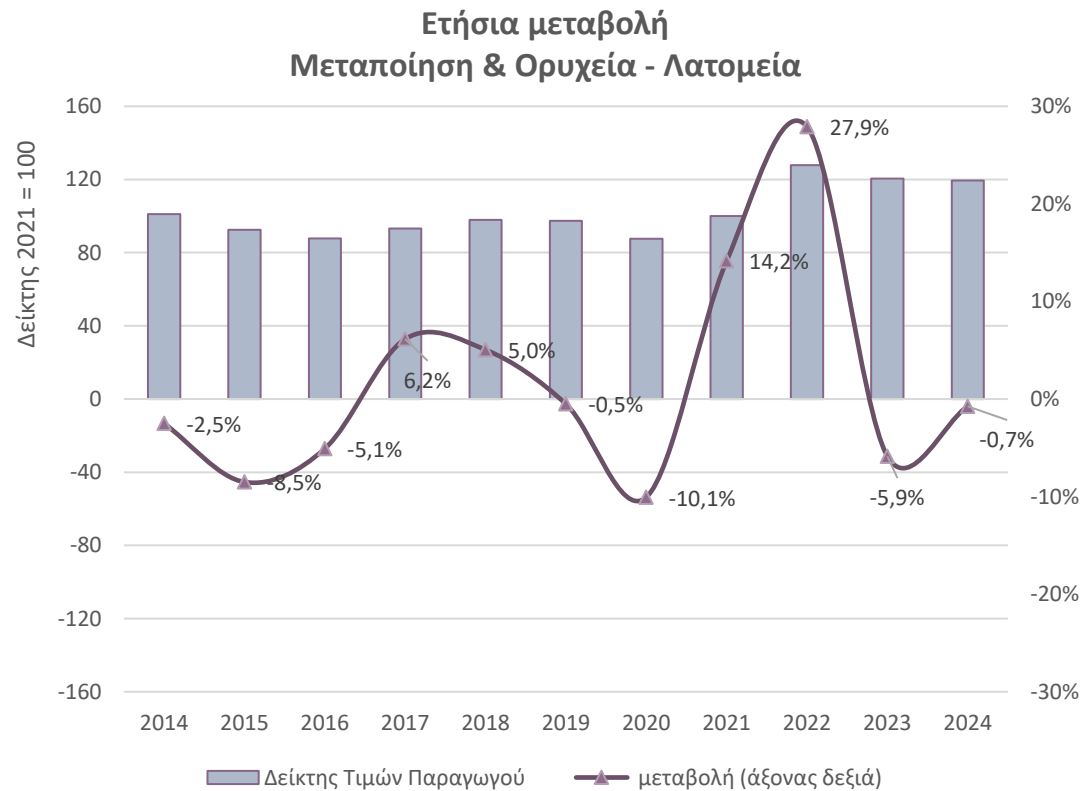

Πηγή: Eurostat. Σημ: Οι τιμές παραγωγού αφορούν στο σύνολο της αγοράς.
* Περιλαμβάνονται η Μεταποίηση και τα Ορυχεία- Λατομεία.

Η μεγαλύτερη άνοδος των τιμών εισαγωγών σε Προϊόντα καπνού και Μηχανοκίνητα οχήματα το 2024.

Ετήσιες μεταβολές (%) Δείκτη τιμών εισαγωγών
Μεταποιητικοί κλάδοι και Ορυχεία - Λατομεία

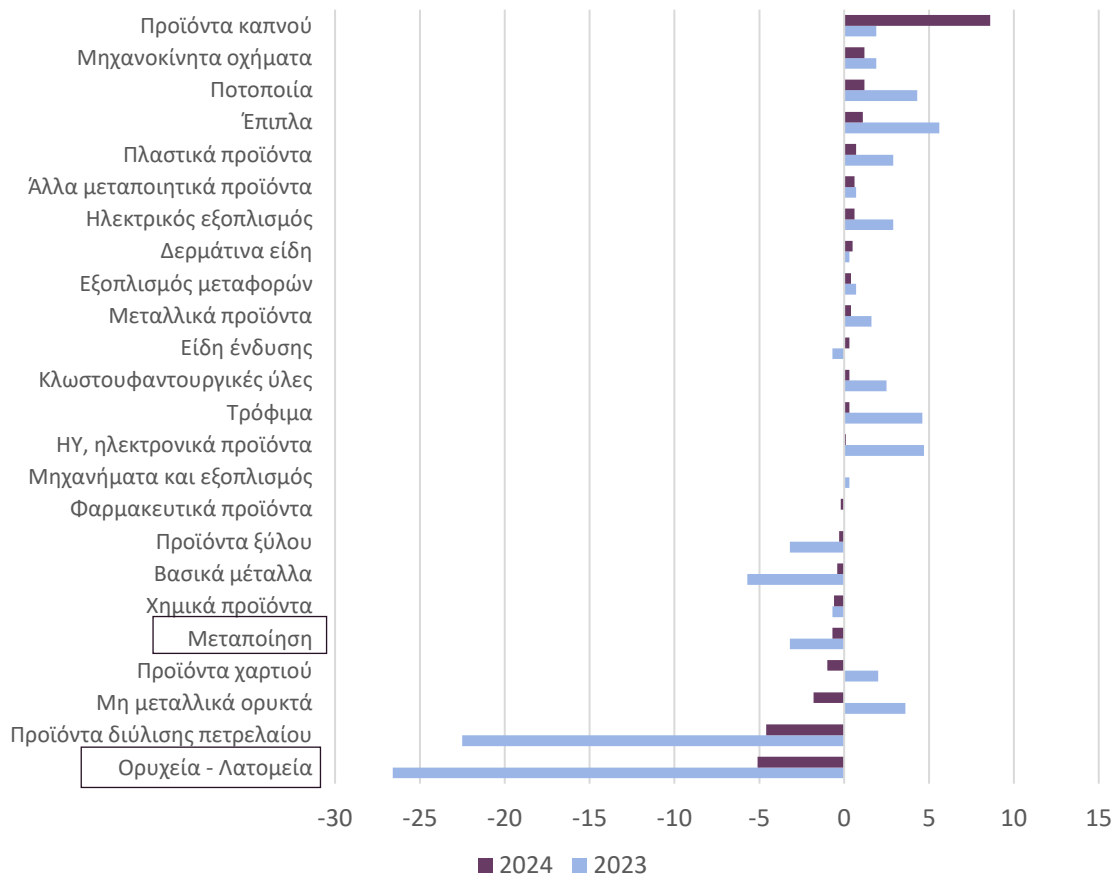

Πηγή: ΕΛ.ΣΤΑΤ. Σημ: Οι τιμές εισαγωγών αφορούν στο σύνολο της αγοράς

- Για την υψηλότερη ετήσια άνοδο του Δείκτη τιμών εισαγωγών το 2024 ξεχώρισαν τα Προϊόντα καπνού και τα Μηχανοκίνητα οχήματα, 8,6% και 1,2%, αντίστοιχα σε συνέχεια ανόδου 1,9% αμφότερα, το 2023.
- Ακολούθησαν η Ποτοποιία και τα Έπιπλα, με άνοδο 1,2% αμφότερα, από επίσης άνοδο 4,3% και 5,6%, αντίστοιχα το 2023.
- Σε χαμηλότερα επίπεδα εντοπίστηκαν τα Πλαστικά προϊόντα, με αύξηση 0,7% από 2,9% ένα έτος νωρίτερα, καθώς και τα Άλλα μεταποιητικά προϊόντα, και ο Ηλεκτρικός εξοπλισμός, με άνοδο 0,6%, αμφότερα σε συνέχεια ενίσχυσης 0,7% και 2,9%, αντίστοιχα το 2023.
- Στο σύνολο της Μεταποίησης σημειώθηκε μείωση του δείκτη τιμών εισαγωγών κατά 0,7% το προηγούμενο έτος, σε συνέχεια εντονότερης υποχώρησης 3,2% το 2023.
- Ο Δείκτης Τιμών Εισαγωγών για τα Ορυχεία-Λατομεία υποχώρησε 5,1% το 2024 από ισχυρότερη μείωση 26,6% το 2023.

Η μεγαλύτερη άνοδος των τιμών παραγωγού σε Δερμάτινα είδη και Φαρμακευτικά προϊόντα τον Ιανουάριο του τρέχοντος έτους.

Ετήσιες μεταβολές (%) Δείκτη τιμών παραγωγού
Μεταποιητικοί κλάδοι και Ορυχεία- Λατομεία

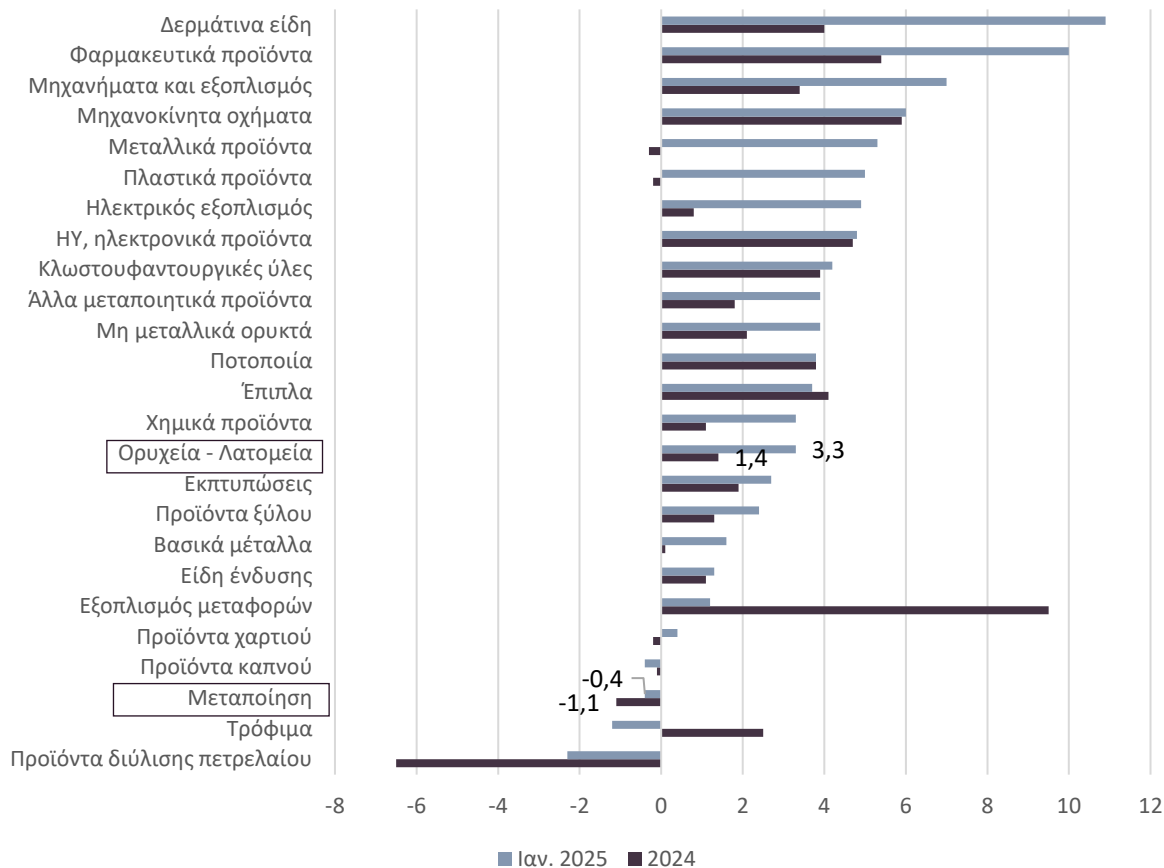

- Ετήσια άνοδος του Δείκτη τιμών εισαγωγών τον Ιανουάριο του 2025 για Δερμάτινα είδη και Φαρμακευτικά προϊόντα, κατά 10,9% και 10,0%, αντίστοιχα σε συνέχεια ανόδου 4,0%, και 5,4%, αντίστοιχα το 2024.
- Ενίσχυση για Μηχανήματα και Μηχανοκίνητα οχήματα, 7,0% και 6,0%, αντίστοιχα τον α' μήνα του τρέχοντος έτους, από αύξηση 3,4% και 5,9%, αντίστοιχα το 2024.
- Σε χαμηλότερα επίπεδα εντοπίστηκαν τα Μεταλλικά προϊόντα και τα Πλαστικά προϊόντα, με ετήσια αύξηση 5,3% και 5,0% αντίστοιχα, την εξεταζόμενη περίοδο, σε συνέχεια υποχώρησης 0,3% και 0,2%, αντίστοιχα το 2024.
- Ετήσια άνοδος του Δείκτη τιμών παραγωγού τον Ιανουάριο του 2025 καταγράφηκε στα Ορυχεία – Λατομεία, κατά 3,3%, σε συνέχεια ενίσχυσης 1,4% το 2024.
- Στο σύνολο της Μεταποίησης, ο Δείκτη τιμών παραγωγού υποχώρησε οριακά κατά 0,4% το α' μήνα φέτος, σε συνέχεια μείωσης 1,1% το 2024.

Πηγή: ΕΛ.ΣΤΑΤ., Σημ: Οι τιμές παραγωγού αφορούν στο σύνολο της αγοράς.